

WAT ALS...

- ik alleen kom te staan
- ik mij niet zelf kan verplaatsen
- ik thuisverzorging nodig heb
- mijn partner de diagnose dementie krijgt
- mijn ouder naar een woonzorgcentrum moet
- ik huishoudhulp nodig heb
- ik mijn woning wil aanpassen
- ik administratieve hulp nodig heb
- ik schulden heb
- ik mij eenzaam voel
- ik zelf wil beslissen over mijn levenseinde
- ik tijdelijke opvang zoek
- ik recht heb op premies
- ik een wandelstok of rollator nodig heb
- ik niet meer zelfstandig kan wonen

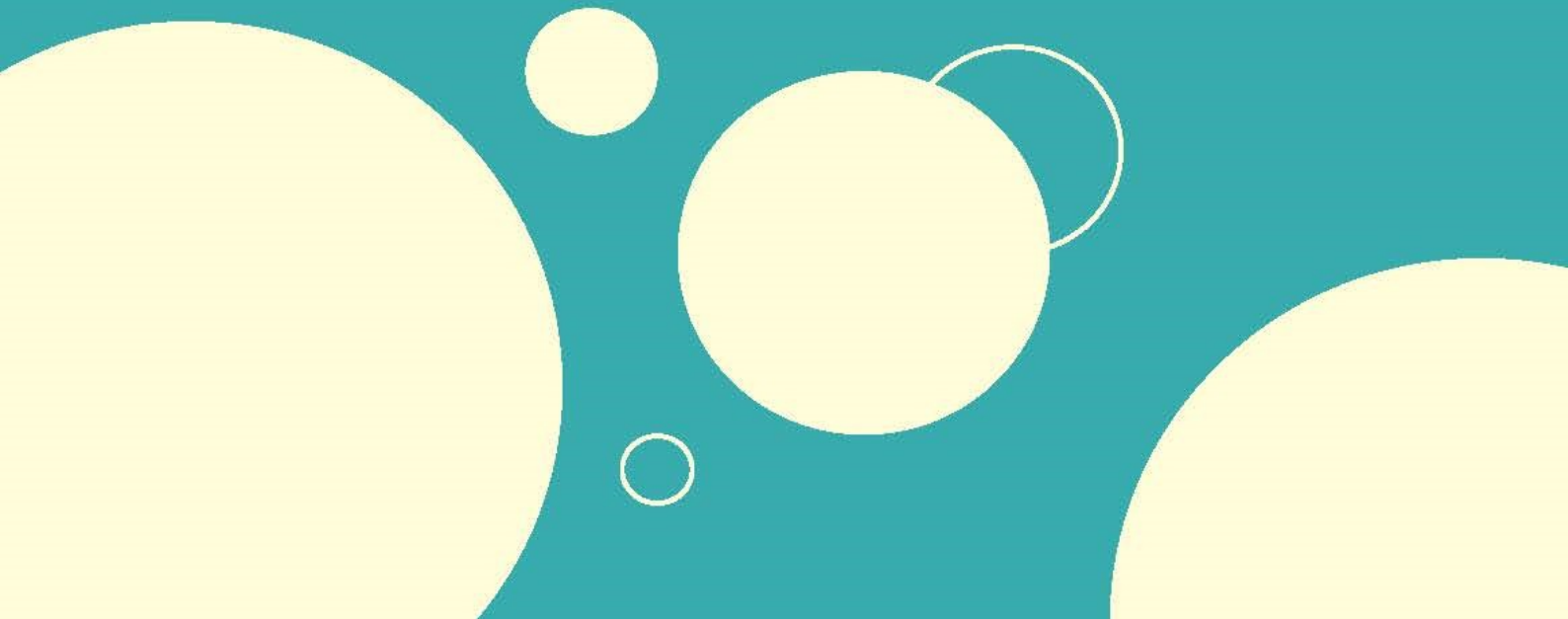

In welke moeilijke situatie je ook terechtkomt, snel de juiste hulp vinden is van groot belang. Het ID-team, de zorgcoaches en jouw mutualiteit staan altijd voor je klaar om je door te verwijzen naar de juiste organisatie.

De Zorgcoaches helpen je bij het aanvragen van specifieke zorgdiensten zoals schoonmaakhulp, gezinszorg of een verhuis naar een woonzorgcentrum. Maar verwijzen ook door naar andere hulporganisatie. Maak met hen een afspraak bij je thuis, in het lokale dienstencentrum of ga op dinsdagvoormiddag zonder afspraak langs in het Sociaal Huis.

☎ 015 44 52 40 (zorgorganisatie)

✉ zorgorganisatie@zbrivierenland.be

[ZORGBEDRIJFRIVIERENLAND.BE/ZORGOACH](https://www.zorgbedrijfbrivierenland.be/zorgcoach)

Jouw **mutualiteit** is altijd een belangrijk startpunt voor je zoektocht naar informatie. Leg hen je situatie uit en zij bekijken welke hulp ze kunnen bieden en of je recht hebt op premies.

Het ID-team (team Info & Doorverwijzing) weet heel goed bij welke organisatie je terecht kan met jouw specifieke vraag of situatie. Je kan elke werkdag langskomen zonder afspraak.

📍 Sociaal Huis, Lange Schipstraat 27

☎ 0800 20 800

✉ socialedienst@mechelen.be

[MECHELEN.BE/ID-TEAM](https://www.mechelen.be/id-team)