



Verklaring gewenste toestand

Basiskaart

- perimeter GeRUP nr. 4 'Ludy Machinery'
- perceelsgrenzen

Gewenste toestand

- grens zones
- bouwperimeter
- art. 1: gebied voor groene buffer
- art. 2: zone voor ambachtelijke bedrijven en KMO
- nabestemming grenslijn zones

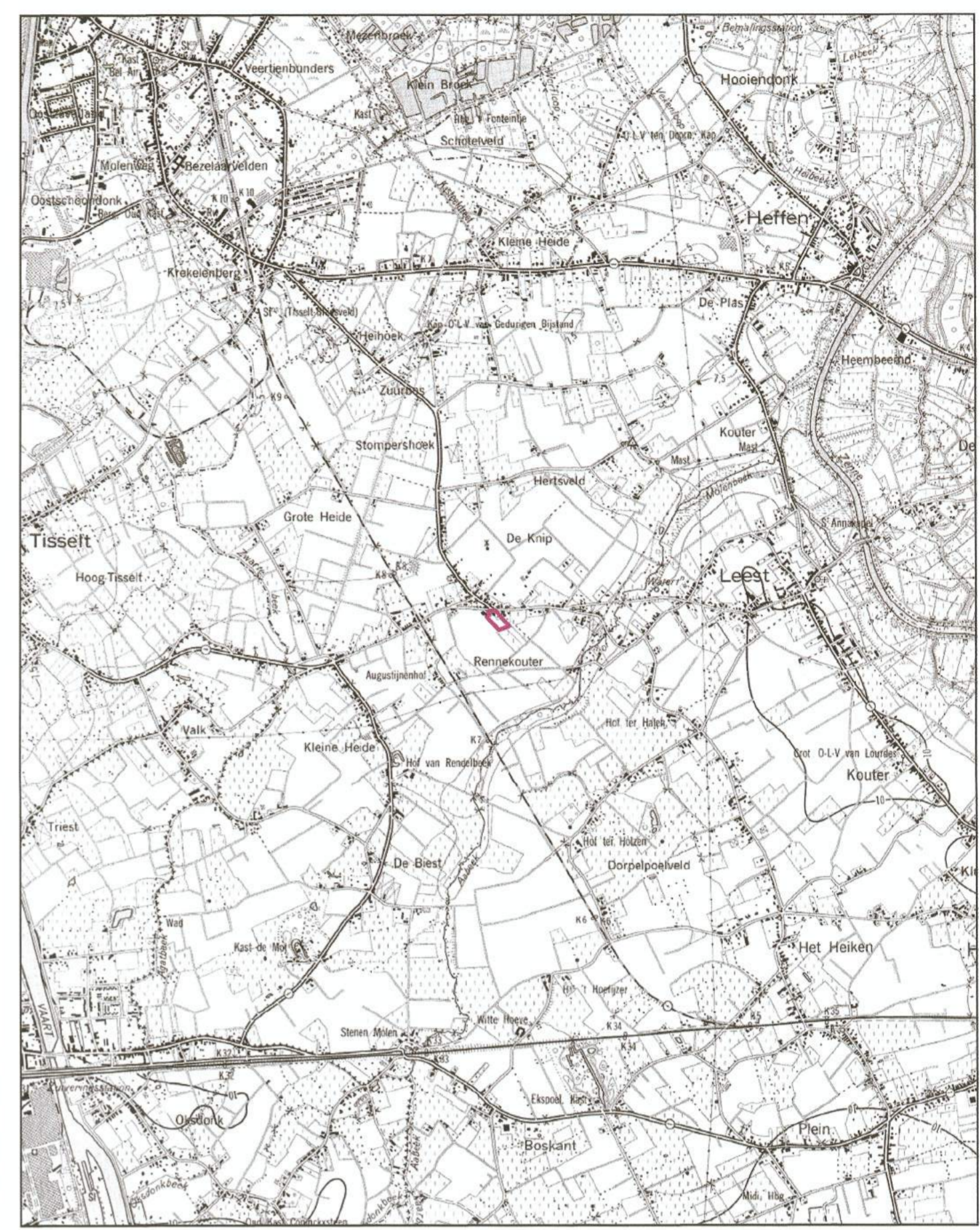

PROVINCIE ANTWERPEN STAD MECHELEN

GeRUP nr.4 'Ludy Machinery' te Mechelen

Verordenend Grafisch Plan

VERSIE	DATUM	WIJZIGING
A	5 september 2005	
B	7 november 2005	aanpassing perimeter
C	9 november 2005	aanpassing na GECORO d.d. 7 november 2005
D	8 juni 2007	aanpassing na overleg projectgroep

Gezien en voorlopig goedgekeurd door de gemeenteraad van Mechelen in zitting van:

Op bevel:
de Secretaris, de Burgemeester,

Het College van Burgemeester en Schepenen van de stad Mechelen bevestigt dat onderhavig plan ter inzage van het publiek op het stadhuis werd neergelegd van:

Op bevel:
de Secretaris, de Burgemeester,

Gezien en definitief goedgekeurd door de gemeenteraad van Mechelen in zitting van: 26-06-2007

Op bevel:
de Secretaris, de Burgemeester,

Opgemaakt door:
ondergetekende Meetkundige schatter-stedenbouwkundige Stokmans J.

Kapellen, de 8 juni 2007

Studebureau J. Stokmans nv Dorpsstraat 76 2980 KAPellen tel. 03/664.2171 fax. 03/664.0039 info@stokmans.be

Schaal : 1:500		Dossier nr : 106.01	Aantal plannen X	Oppervl : m ²	Plannummer : 106.01-12-02	<table border="1" style="display: inline-table;"><tr><td>D</td><td>A</td></tr><tr><td>C</td><td>B</td></tr></table>	D	A	C	B
D	A									
C	B									