

Inbraak- preventie

STOP DE DIEF ...



Ken je inbreker



Een gewaarschuwd mens is er twee waard.

1



2



3



4



5



6



- 1 Meer dan 50% van de inbrekers heeft geen schrik van een alarm.
- 2 Een inbraak duurt gemiddeld minder dan 10 minuten.
- 3 Bij 10% van de inbraken staat er een deur of een raam open.
- 4 30% van de inbrekers werkt alleen, 70% werkt samen met anderen.
- 5 Bij slechts 1,7% van de inbraken komt geweld tegen het slachtoffer voor.
- 6 De inbraakgevoelige periodes zijn: Ma-Do, 10-16u en Vr-Zo, 18-24u.



Door het begrijpen van de gewoonten van een inbreker, kan je bepalen welke maatregelen ervoor kunnen zorgen dat de inbreker je woning links laat liggen. Het gaat hier over een gelegenheidsinbreker die met licht materiaal (schroeven-draaier, knijptang) op pad gaat en zich niet richt op één specifiek slachtoffer. Door een aantal gemakkelijke doelwitten uit te kiezen probeert hij zijn beoogde buit te behalen.

Een inbreker bereidt zich voor. Aangezien de doorsnee inbreker zelden specifiek één woning viseert, laat hij zijn keuze afhangen van een aantal criteria. De inbreker gaat na welke vluchtwegen er in de omgeving zijn en zal vervolgens ter plaatse beslissen welke woning(en) hij uitkiest. Hij houdt rekening met de kans op betrapting, de aanwezigheid van de bewoners, de kwaliteit van de sloten,...

Een inbreker vermijdt te allen tijde een confrontatie met de bewoner. In 2013 kwam slechts bij 1,7 % van alle inbraken geweld voor, voornamelijk bij 'homejackings' of 'home invasions'. Het gaat dan vaak om criminelen die omwille van de buit zich goed voorbereiden en meer risico's durven nemen. Een standaardgezin met een standaardwoning hoeft hier dus weinig schrik voor te hebben. Indien je toch geconfronteerd wordt met een inbreker zal deze zich meestal snel uit de voeten maken.

Een inbreker schuwt licht. Indien de zichtbaarheid rond je woning (verlichting, burens hebben zicht op je eigendom,...) groot is zal de inbreker meestal een andere woning uitkiezen.

Een inbreker schuwt lawaai. Als er degelijk hang- en sluitwerk is aangebracht op alle bereikbare gevelopeningen (deuren, ramen, koepels,...) komt een inbreker enkel binnen met veel breekwerk en veel lawaai. Daarom kiest een inbreker meestal een woning waar hij zonder veel moeite binnen raakt. Tenzij de woning afgelegen is, komt glasbreuk dus zelden voor.

Een inbreker werkt snel. Indien de inbreker de sloten niet binnen een paar minuten kan forceren, zal hij het snel opgeven. Als hij toch binnen geraakt duurt zijn zoektocht gemiddeld niet langer dan 10 minuten.

Een inbreker is een mens. Dit wil zeggen dat hij andere mensen kan inschatten. Gelukkig voor hem, maar jammer genoeg voor ons, zijn mensen voorspelbaar. We leggen een sleutel buiten op een deurlijst, onder een bloempot of onder de mat. Onze waardevolle voorwerpen verstoppen we in potjes, onderaan in de lade van het nachtkastje, achterin de keukenkast... In 10-20% van alle inbraken hoeft de inbreker zelfs niet in te breken omdat hij de sleutel vindt of er een raam of deur openstaat.

Een inbreker wil een gemakkelijke buit. Hij steelt voornamelijk kleine waardevolle voorwerpen zoals geld en juwelen. Grote stukken vallen op, zijn moeilijk verkoopbaar en brengen weinig op.

De top 5 van meest gestolen voorwerpen:

1. Juwelen/uurwerken;
2. Geld;
3. Computers en toebehoren;
4. Multimedia;
5. Fotocamera's

Veilige leefgewoonten

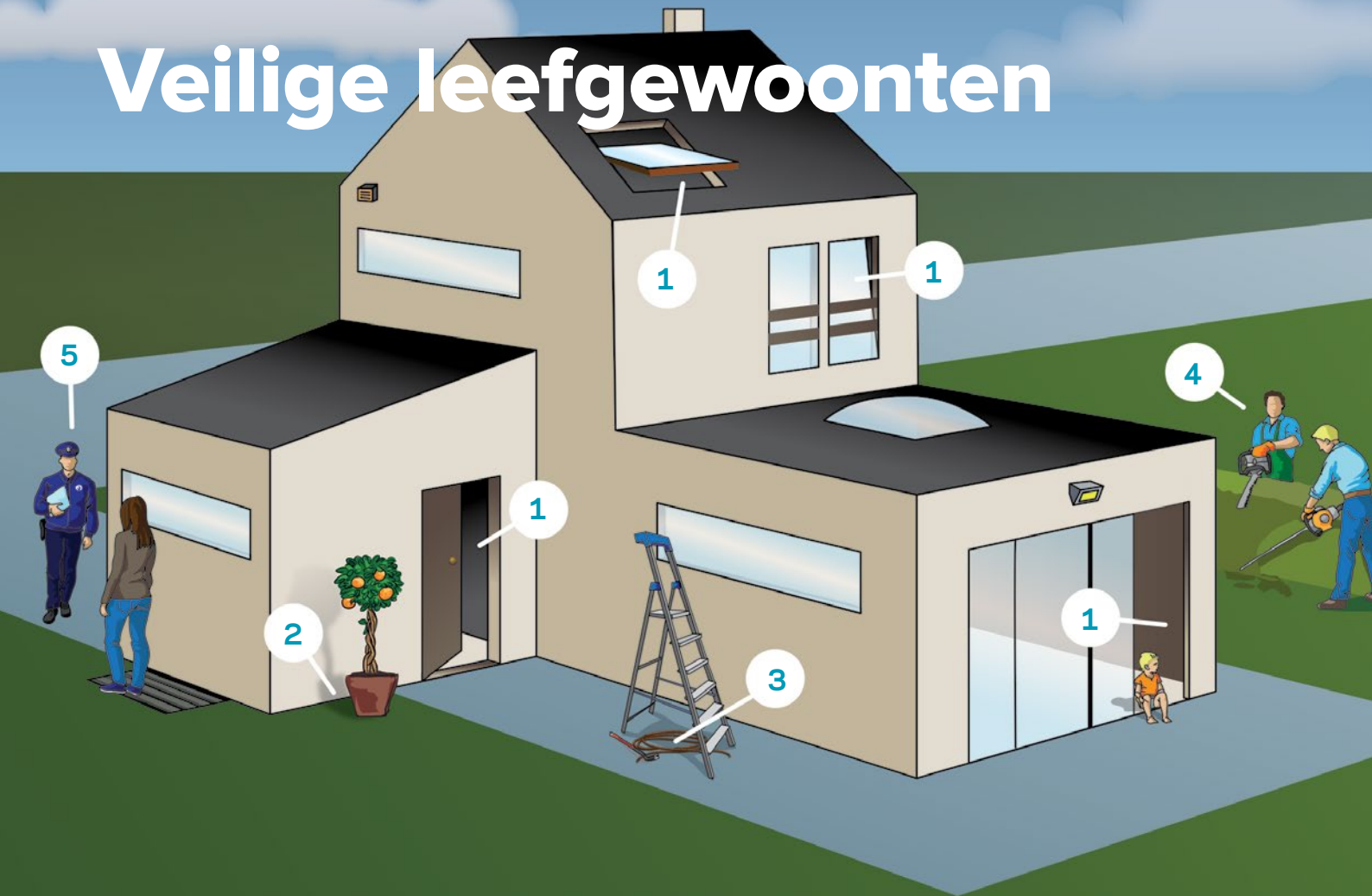

Maak het een inbreker niet te gemakkelijk.

- 1 Sluit alle gevelopeningen af.
- 2 Help de inbreker niet.
- 3 Laat geen materiaal slingeren.
- 4 Verhoog de sociale controle in je buurt.
- 5 Vraag vakantietoezicht aan.

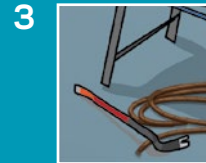
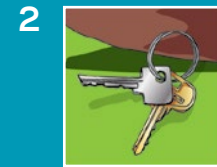
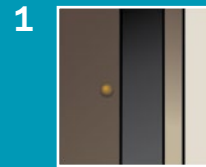

ORGANISATORISCHE MAATREGELEN

Met wat gezond verstand en een goede routine zorg je ervoor dat je woning onaantrekkelijk wordt voor inbrekers. Er zijn verschillende maatregelen die je zelf kan nemen om inbrekers af te schrikken. Deze kosten (bijna) niets maar hebben toch veel effect. Wij geven je alvast enkele tips.

Help de inbreker niet

- Beperk op- en inklimmogelijkheden (vuilnisbakken, stapel houtblokken, ladders, overhangende takken,...).
- Sluit je tuinhuis goed af en bewaar werkmateriaal op een veilige plaats.
- Omhein je huis zodat de inbreker de achterzijde van je woning moeilijk(er) kan bereiken. Kies voor een doorzichtige omheining. Een goede zichtbaarheid verhoogt de sociale controle.

Geef de woning een bewoonde indruk.

- Gebruik een timer op de binnenverlichting zodat er altijd licht brandt.
- Laat de radio spelen.
- Laat de burenhun wagen op je oprit parkeren.
- Laat je brievenbus leegmaken tijdens langere afwezigheid.

Afsluitbeheer/sleutelbeheer.

- Sluit alle deuren met de sleutel af.
- Laat makkelijk bereikbare ramen nooit op kiepstand open staan.

- Ook kleine raampjes (wc,...) sluit je volledig af.
- Laat geen sleutels op de deuren steken als er een venster in de deur zit.
- Verstop je sleutel niet op een voor de hand liggende plaats zoals onder de mat of onder een bloempot.

Merk en registreer je goederen.

- Maak een inventaris op van waardevolle spullen in je huis:
 - × *Schrijf het serienummer van elektrische of elektronische apparaten op.*
 - × *Omschrijf en fotografeer waardevolle juwelen of kunstwerken, voeg eventueel een schattingsrapport van een juwelier of kunstkenner toe.*

Waardeberging en buitbeperking.

- Berg je waardevolle voorwerpen op.
- Beperk de hoeveelheid geld en dure juwelen in je woning of gebruik een kluis.
- Berg geld of juwelen niet op in de badkamer of de slaapkamer.
- Bewaar geld of juwelen op verschillende plaatsen in de woning.
- Geef geen informatie over je bezittingen aan vreemden.

Sociale controle, zichtbaarheid van de woning.

- Stop je woning niet weg achter hoge omheiningen en hagen.
- Maak goede afspraken met je burenhun.
- Plaats op de meest zichtbare plaatsen schrikverlichting rond je woning.

Slimme beveiligingskeuzes

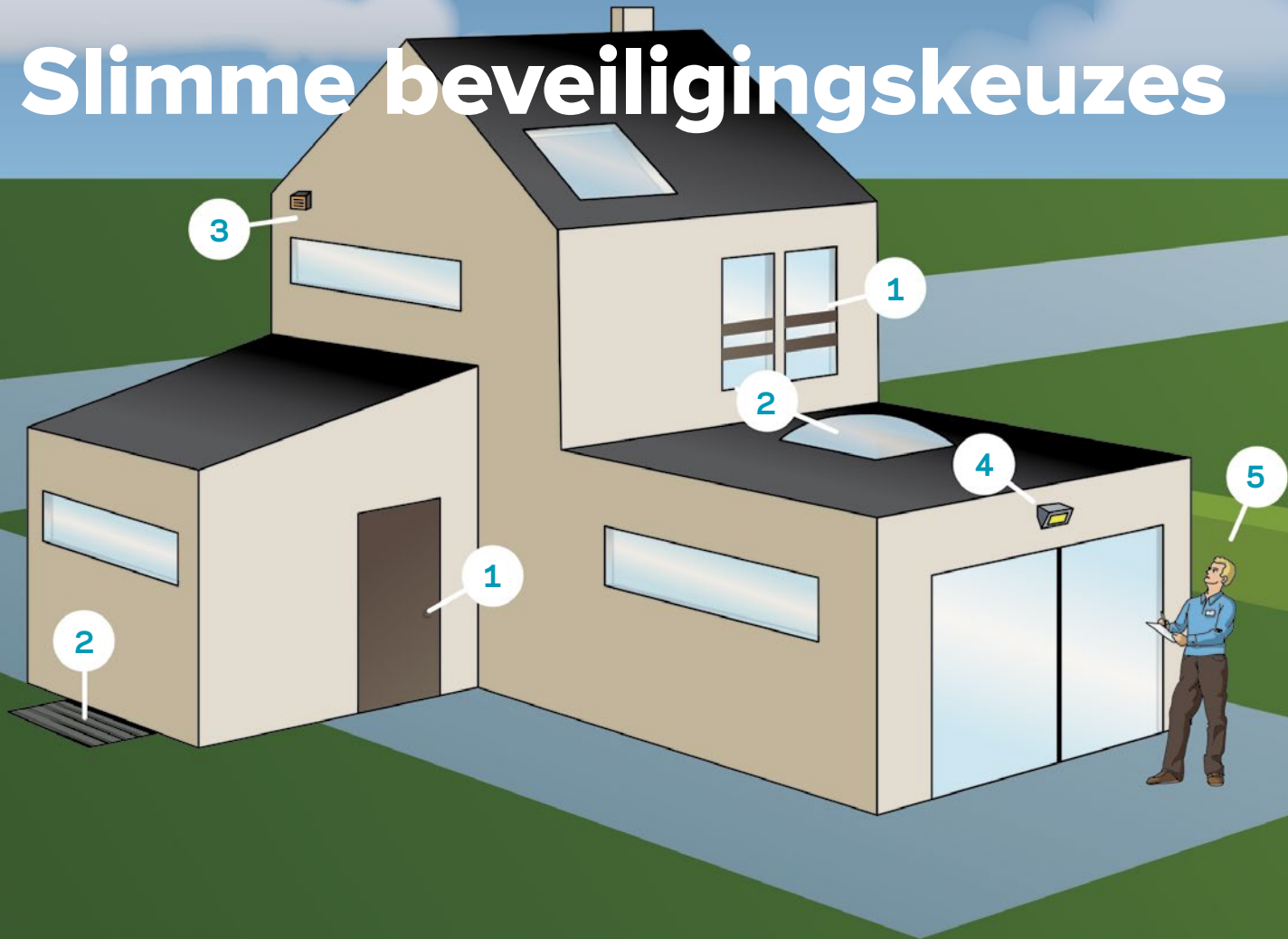

Maak het een inbreker nog moeilijker.

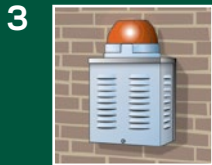
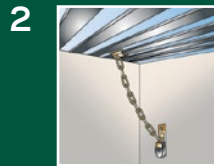
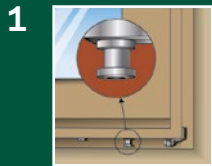

- 1 Meer dan de helft van het aantal inbraken gebeurt via een raam of een deur. Zorg voor goede sloten.
- 2 Beveilig alle bereikbare gevelopeningen.
- 3 Enkel een alarm geeft een vals gevoel van veiligheid.
- 4 Het inbraakrisico wordt tot 16 keer kleiner door het investeren in extra sloten, het licht laten branden, het installeren van een buitenlamp in combinatie met een inbraakalarm.
- 5 75% van de burgers voelt zich veiliger na het uitvoeren van de adviezen verkregen bij de diefstalpreventieadviseur van de stad.

MECHANISCHE MAATREGELEN

Mechanische maatregelen hebben tot doel de weerstand van alle bereikbare gevelopeningen te verhogen: **degelijke sloten, gelaagd glas, enz.** Een raam op de 3de verdieping aan een rechte gevel moet niet op dezelfde manier worden beveiligd als een raam aan de achterzijde op het gelijkvloers. **Onderstaande mechanische maatregelen vormen een leidraad waar je allemaal op moet letten. Inbraakbeveiliging is maatwerk, laat je bijstaan door de diefstalpreventieadviseur.**

Buitendeuren:

- Slot met een nachtschoot van minstens 2 cm¹
- Cilinderbescherming indien de cilinder meer dan 2 mm uitsteekt (veiligheidsrozet², veiligheidsbeslag³)
- Sluitplaat (staal, bevestigd met lange schroeven)⁴

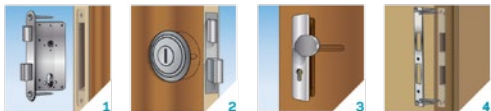

Ramen:

- Minstens 6 paddenstoelnokken⁵
- Slotvaste raamkruk⁶
- Indien het voorgaande niet voorzien is moeten er minstens 2 oplegsloten worden geplaatst⁷



Koepel:

- Polycarbonaat (slagwerend, duurzaam)⁸
- Bevestigd met ééntoersschroeven⁹

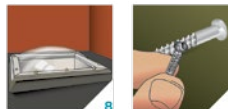

Keldergat:

- Barrièrestang¹⁰
- Rooster vastgemaakt met ketting of stang¹¹



Garagepoort:

- Extra slot
- Geleiders blokkeren (hangsloten, pin,...)
- Motor met anti-ophefbeveiliging

Schuifdeur:

- Meerpuntssluiting met haken of paddenstoelnokken¹²
- Slotvaste kruk¹³
- Indien het voorgaande niet voorzien blokkeer je best het schuivend paneel met een schuifraamgrendel¹⁴



ELEKTRONISCHE MAATREGELEN

Goede organisatorische en mechanische maatregelen zijn voldoende om een woning te beveiligen. De meerwaarde van een alarm weegt slechts in bepaalde situaties op tegen de kostprijs. Het afschrikkende effect van een alarminstallatie kan je eventueel bekomen met een nepalarm. Vraag raad bij de diefstalpreventieadviseur voor een gratis advies op maat¹⁵.



Videobewaking is zelden nuttig.

Beelden zijn vaak onduidelijk en de daders onbekend.



Dienst Preventie en Veiligheid

T 015 29 83 91

E preventie_en_veiligheid@mechelen.be



MECHELEN