NIEUWE MAAN

oktober 2021

"Op stap met de fiets"

Mechelen fietsstad

De Keerdoksite transformeert

50 jaar Circus Ronaldo

MECHELEN

Deze maand

NIEUWS

7 Kan jij met een warmtepomp verwarmen?

8 Dossier Mechelen Fietsstad

16 De nieuwe Keerdoksite

VERHALEN

6 Laptops voor kwetsbare kinderen

14 Een vlotte start voor elk gezin

18 De dag van de jeugdbeweging

BEESTENBOS IS BLIJ

Graffitikunstenaar en natuurliefhebber Dzia zet het dierenrijk van het Natuurpark Rivierenland in de verf. Hij maakte prachtige graffitikunstwerken op een tiental plekken waar je de dieren ook kan terugvinden in de natuur. Ze vormen de basis voor het bijhorende boek Animalinas dat dit najaar uitkomt. In het boek lees je over de kunstwerken zelf, de afgebeelde dieren en nog zoveel meer. www.animalinas.be

UIT IN MECHELEN

19 10-daagse van de Geestelijke Gezondheid

22 Circus Ronaldo bestaat 50 jaar

24 Agenda: wat te doen in oktober?

DE FIETS IS HÉT VERVOERMIDDEL VAN DE TOEKOMST

Precies twee jaar geleden kondigde Bart Somers in dit voorwoord aan dat Mechelen de ambitie koestert om fietsstad van Vlaanderen te worden. Maar daarvoor was nog een serieuze inhaalbeweging nodig. Vandaag staan we al een heel stuk verder. In deze Nieuwe Maan laten we zien wat het resultaat is van twee jaar timmeren aan dit (fiets)pad.

Fietsstad worden is natuurlijk geen doelstelling op zich. Het past in een verstandig mobiliteitsbeleid dat de bereikbaarheid van onze bedrijven en scholen, de leefbaarheid in de woonwijken en de verkeersveiligheid in onze stad nog wil verbeteren. We investeren daarom in comfortabeler en veiliger woon-werkverkeer, schoolverkeer én recreatieve fietsroutes. In het dossier ontdek je wat er de komende jaren allemaal op de planning staat.

Onze keuze om voluit voor de fiets te gaan, is zonder twijfel de juiste. Mobiliteitsexperts zijn het erover eens: het vervoermiddel van de toekomst - zeker in de stedelijke omgeving - is niet de zelfrijdende auto, maar de fiets!

Alexander Vandersmissen, burgemeester

Vraag

HOE VERWIJDER JE ONKRUID HET BEST?

Beste stadsbestuur,

Een dikke pluim voor de stad! Ik zag jullie medewerkers onlangs met de hand onkruid verwijderen, zonder gebruik van pesticiden. Even later zag ik jammer genoeg mijn buurman wél vergif spuiten tegen het onkruid, wat helemaal niet goed is voor het milieu. Misschien kunnen jullie aan de Mechelaars laten weten hoe je onkruid het best verwijdert op een milieuvriendelijke manier?

Groeten,
Joris

Hoi Joris,

Bedankt voor het compliment. Wij bestrijden het onkruid inderdaad zonder pesticiden, door een combinatie van maaien, intensief vegen en borstelen. Soms zetten we ook machines met een heetwatertechniek in of gebruiken we gasbranders.

Maar hoe hou je nu zelf je tuin, oprit of voetpad schoon zonder het gebruik van pesticiden?
De tip is: zorg dat je problemen met onkruid voor bent. Op zonderisgezonder.be lees je hoe. Heb je toch prijs? Dan kan je het onkruid wieden met de hand of met allerlei gereedschap aan de slag gaan. De beste bestrijdingstechnieken en -gereedschappen hiervoor vind je ook op zonderisgezonder.be. De voegenkrabber is alvast onze favoriet.

PRIMEUR: HET EERSTE ROOKVRIJE STATION

Binnenkort mag je nergens meer roken in het station van Mechelen, dus ook niet op de perrons. Daarmee is het Mechelse station het eerste rookvrije station in Vlaanderen. Een echte primeur!

Mechelen blijft werk maken van een rookvrije toekomst voor kinderen. Op plaatsen waar veel kinderen komen, willen we sigaretten, sigaren en andere rookartikelen bannen. Zit jij in het bestuur van een sport- of jeugdvereniging? Dan kan ook jij meebouwen aan Generatie Rookvrij. Meer info op mechelen.be/generatie-rookvrij.

DE BIB IS EVEN GESLOTEN

Het Predikheren sluit tijdelijk zijn deuren van maandag 4 tot dinsdag 19 oktober. Tijdens die periode schakelt de bib over op volledig nieuwe software en verhuist de magazijncollectie tijdelijk naar een andere locatie. Net voor de sluiting, is de bib wel uitzonderlijk open op zondag 3 oktober in de namiddag.

Tijdens de sluiting kan je geen materialen uitlenen of inleveren, ook niet via de inleverbus.. Uiteraard mag je je boeken wel bijhouden tot als de bib weer opengaat. Een zaaltje huren in Het Predikheren blijft mogelijk.

Alle info: www.hetpredikheren.be

Getal

798

Zoveel herstellingen, aanpassingen of onderhoudswerken deden we al aan fiets- en voetpaden sinds de start van het speciale onderhoudsteam in september 2019. Dit team volgt meldingen over gebreken of hindernissen aan fiets- of voetpaden nauw op en lost ze gauw op. Zelf iets melden? www.mechelen.be/meldingen

Vroeger en nu

HUIS DEN TURF

In de Rik Woutersstraat vind je het huis 'den Turf'. Op de vroegere gevel stond het getal 1627, maar het huis werd al in 1456 vermeld. Van de 15de tot de 18de eeuw was dit een microbrouwerij. De eerste vier brouwers die hier brouwden, kwamen onder andere uit Meerhout, Diest en Geel. Later kwam de brouwerij in het bezit van de Mechelse brouwersfamilies de Somer en van Kiel. De brouwerij gaf achteraan uit op de vliet Melaan, die toen nog in een grote boog door heel de stad liep. Vandaag geeft de achterzijde uit op de Rik Wouterstuin, waar je nog een klein stukje van de vliet terugvindt.

Huis den Turf staat er nog, maar ziet er tegenwoordig helemaal anders uit

Het winteruur komt er weer aan. In de nacht van zaterdag 30 op zondag 31 oktober draaien we de klok terug van 3u naar 2u. Een uurtje langer slapen dus!

DUURZAAM VERBOUWEN

Hoe kan je duurzaam verbouwen? Waar kan Stad Mechelen je bij helpen om energie te besparen? Dat en zoveel meer lees je in het krantje van Mechelen Klimaatneutraal.

Uit een enquête van Woonpunt blijkt dat bijna 8 op de 10 huurders tevreden zijn over hun sociale woning. 86 % geeft ook aan dat ze graag in hun buurt wonen en zich er veilig voelen. Ontdek meer op woonpuntmechelen.be.

BOMENKAART

Elk plantseizoen planten we meer bomen op het openbaar domein. Ken je een locatie waar nog plaats is voor één of meer bomen? Laat het weten via mechelen.be/bomenkaart.

Ken jij Deelbaar Mechelen al? Die vrijwilligersorganisatie wil onder andere de digitale kloof verkleinen. Zo werkt **Nick Luyten** mee aan het project Deel IT.

"Elk kind heeft recht op een laptop. Daarom verzamelen, onderhouden en herstellen we laptops om die uit te lenen aan kinderen en jongeren uit kwetsbare gezinnen. Samen met de scholen, Telenet en andere organisaties bepalen we de softwarepakketten en stellen die ter beschikking op de laptops. Ook krijgen de gezinnen ondersteuning van een buddy die hulp en ondersteuning biedt. Door alleen laptops te geven, zouden we de digitale kloof natuurlijk niet verkleinen."

"Voor ons was dit project een groot leerproces. In het begin zochten we nog naar de beste manier om de laptops te onderhouden. Nu kunnen we op een relatief korte tijd een groot aantal laptops verwerken. Vorig jaar hebben we zelfs meer dan 400 laptops uitgeleend. Die gezinnen hebben er echt plezier aan. En daar doen we het eigenlijk voor."

Meer info op deelbaarmechelen.be.

Heeft jouw bedrijf laptops die het niet meer nodig heeft? Doneer ze aan Deelbaar Mechelen via info@deelbaarmechelen.be.

DOE DE 50 GRADEN TEST

De woningen van de toekomst worden met een warmtepomp verwarmd. Dat betekent op lage temperatuur én zonder fossiele brandstoffen, zoals gas of stookolie. Is jouw huis hiervoor geschikt?

WAT?

Wil je testen of je huis klaar is om te verwarmen op een lage temperatuur? Bijvoorbeeld met een warmtepomp of via een warmtenet? Verlaag dan twee weken lang de temperatuur van je verwarmingsketel naar 50 graden en ervaar het zelf. Meld je aan voor de test via de link onderaan deze pagina.

WAAROM?

Vandaag verwarmt 90 % van de gezinnen met stookolie of aardgas. Goed voor 14 % van de Vlaamse uitstoot van broeikasgassen. Om de klimaatdoelstellingen te halen en de opwarming van de aarde te vertragen, is een omschakeling naar een meer duurzame manier van verwarmen nodig. Stad Mechelen zet hier sterk op in om dat waar te maken.

HOE?

De test is simpel. Twee weken lang verlaag je de temperatuur van je verwarmingsketel naar 50 graden. Wanneer je je registreert voor de test, ontvang je via mail de meest geschikte testperiode. Na de test ontvang je een mail met de link naar een online tool. Daar vul je jouw ervaringen in en krijg je een persoonlijk advies.

EN DAARNA?

Krijg je positief advies na je testperiode? Dan heeft Stad Mechelen een interessant aanbod: het groepsaanbod warmtepompen. Is je woning niet klaar om te verwarmen op lage temperatuur? Ook dan kunnen wij je helpen. Alle info krijg je via de link hieronder of op een van de infosessies op 21 oktober.

> “90 % van de gezinnen verwarmt nog met stookolie of aardgas, dat kan beter”

Meer info en/of aanmelden: mechelenklimaatneutraal.be/doe-de-50-graden-test

Dé fietsstad van Vlaanderen worden, dat is de ambitie van ons stadsbestuur. Halfweg de bestuursperiode wil Nieuwe Maan eens nagaan of we goed op weg zijn. Samen met Joris, de mobiliteitsexpert van Stad Mechelen, stippelden we een fietsroute uit van zuid naar noord. We blikken ook vooruit op de nieuwe verkeerssituatie in de stationsbuurt.

MECHELEN FIETSSTAD?

2 OVERDEKTE STALLING

“Voor een kleine jaarlijkse vergoeding kunnen buurtbewoners hun fiets veilig en overdekt stallen in de Hoveniersstraat. Het valt in de smaak. We hopen er zo nog een aantal te kunnen zetten. Vrije ruimte vinden hiervoor is de grootste uitdaging.”

START BRUSSELSESTEENWEG

Joris: “We zaten al lang verveeld met de zogeheten ‘moordstrookjes’ op de Brusselsesteenweg. Na heel veel aandringen bij het Agentschap Wegen en Verkeer zijn ze nu eindelijk vernieuwd. Veel veiliger zo!”

1 NIEUWE FIETSOSTRADE

“Samen met de provincie blijven we investeren in fietssnelwegen. Dit nieuwe stukje fietsostrade is nog niet lang, maar verbindt op termijn ons station met Hombeek, Kapelle-op-den-Bos en Willebroek. Enfin, wie zo gek of sportief is, kan binnen enkele jaren evengoed via deze weg tot in Gent fietsen.”

3 VAN BENEDENLAAN

“Hier gaven we een rijstrook terug aan de fietsers. Dat kadert in ons langetermijnplan om de ring fietsvriendelijker te maken. Wanneer de tangent klaar is, zou de verkeersdrukte op de zuidoostelijke helft van de ring sowieso al flink moeten afnemen.”

4 FIETSZONE

“Toen we van heel de binnenstad een fietszone maakten, was daar heel wat over te doen. Maar de storm is nu gaan liggen. Ik hoop dat de meeste Mechelaars er ondertussen de voordelen van inzien.”

5 GROTE MARKT

"Uit een enquête bij 1000 Mechelaars bleek dat twee op de drie hier een ondergrondse fietsenstalling wil. Die staat er nu. Maar vandaag is het hier *gene vette*. Misschien is de stalling onvoldoende gekend of staat die bij slechter weer wel vol? We geven dit proefproject nog even tijd want we geloven er wel in."

6 FIETSTELPAAL

"Jaar na jaar verplaatsen meer Mechelaars zich met de fiets. Dat weten we dankzij onze fietstellers in en rond Mechelen. Enkel het coronajaar 2020 was een uitzondering, want er werd weinig gependeld naar het werk en naar school."

7 DEELFIETSEN

“Naast de groene deelfietsen van Mobit zie je in Mechelen ook Blue Bikes. Die zijn vooral handig om de combinatie trein-fiets te maken.”

10 TIVOLIROUTE

“Vanaf eind september verbindt de Tivoliroute het centrum met het ziekenhuis, als veilig alternatief voor de drukke Antwerpse- en Liersesteenweg. Hiervoor verbeterden we de voorbije jaren stapsgewijs de fietsinfrastructuur in tal van straten. De fietsbrug over de Vrouwvliet naar het Tivolipark zou bij het verschijnen van Nieuwe Maan ook klaar moeten zijn.”

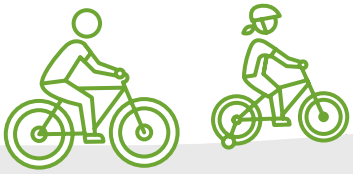

8 FIETSSTRATEN

“De Keldermansvest en Frans Halsvest zijn al enkele jaren fietsstraten. Ze vormen een prima alternatief voor de drukke stadsring aan de overkant van de Dijle.”

9 NIET VAN DEZE TIJD

“De verbindingen tussen onze dorpen en het centrum verbeteren staat hoog op het lijstje. Dit soort fietsstrookjes langs drukke banen willen we écht niet meer. We zijn stappen aan het zetten voor een vernieuwing van de fietspaden langs de Leestsesteenweg, Battelsesteenweg, Antwerpsesteenweg en ook deze Liersesteenweg.”

Een ijzersterk fietsbeleid in versnelling zet Mechelen Fietsstad op koers om te winnen. Mechelaars blijven fietsen!

Vicky Vanmarcke, schepen van Mobiliteit

FINISH

TIVOLIPARK

Bij aankomst in het Tivolipark heeft Joris nog een slotboodschap: “Zoals je kon zien, is goed fietsbeleid meer dan alleen maar fietspaden aanleggen. Een zone 30 toepassen in woonstraten, slimme verbindingen aanleggen of de verkeerscirculatie bijsturen ... dat hoort er evenzeer bij. Zo wordt voor heel veel verplaatsingen de fiets de meest logische keuze.”

Op mechelen.be/fietsers vind je nog veel meer info.

VEEL NIEUWE FIETSINFRASTRUCTUUR ROND HET STATION

“WE HEBBEN DE JUISTE KEUZES GEMAAKT”

De stationsbuurt is al jaren in beweging. Het nieuwe stationsgebouw en de tangent gaan vaak met de aandacht lopen, maar de vernieuwde fietsinfrastructuur zou ook dik de moeite worden. We fietsten alvast de fietspuzzel over de Leuvensesteenweg op voor een gesprek met Rudy Van Camp, communicatieverantwoordelijke en coördinator van het stationsproject Mechelen In Beweging.

Wel iets speciaal hé, deze grote fietsbrug. Hoe zijn jullie tot dit ontwerp gekomen?
“We wilden absoluut conflictvrije verbindingen voor fietsers creëren. Dat is de rode draad doorheen alle nieuwe fietsinfrastructuur. Over conflictvrije kruispunten was recent veel te doen, door een jammerlijk ongeval in Antwerpen. Met onze klankbordgroep vol experten hadden we echter al in 2008 besloten om die kaart volop te trekken. Dat leidde tot het idee van de ondergrondse fietstunnel aan de Jubellaan en deze verhoogde fietspuzzel. Uniek is het zeker. We hebben echt wel verder gekeken dan onze neus lang was.”

Goedkoop zal dat allemaal niet geweest zijn zeker?
“Makkelijke of goedkope keuzes waren dat zeker niet, maar het zijn wel de juiste. Je moet weten dat grote investeringen in die tijd werden voorbehouden voor autoverkeer, niet voor fietsverkeer. Gelukkig is de mentaliteit op dat vlak sindsdien veranderd.”

Even naar de andere kant. Hoe moeten fietsers binnenkort de vaart oversteken?
“Dat zal nog altijd via de Colomabrug zijn. Is de brug daar omhoog? Dan kan je nog vrij snel omrijden langs de busbrug. Die komt in de plaats van de huidige brug aan de Postzegellaan. Veilig wordt het sowieso, want het autoverkeer rijdt daar ondergronds via de tangent.”

Er komt een fietsenstalling voor meer dan 5000 fietsen: klinkt indrukwekkend. Wat kan je ons daarover vertellen?
“Fietsers en voetgangers zullen dag en nacht onder het station door kunnen, van de stadskant naar de Arsenaalzijde, of omgekeerd. Aan beide kanten van die ‘tunnel’ heb je fietsenstallingen. Je kan je fiets simpelweg parkeren onder het perron waar je moet zijn en daar de lift nemen. Toch wel een extra reden voor veel mensen om de fiets te nemen in plaats van de auto, want sneller kan niet.”

Langzaam maar zeker verschijnen heel wat fietsostrades in de buurt. Wie zit daarachter?
“Dat is niet ons initiatief, maar toevallig sluit ons projectgebied goed aan op meerdere fietsostrades. Je kan zeggen dat we de *missing link* waren om die allemaal te verbinden. Daar zijn we nu volop mee aan de slag.”

Vanaf wanneer kunnen we al die nieuwe infrastructuur eens uittesten?
“De tunnel aan de Jubellaan is klaar, net zoals de fietsbrug aan de Brusselsesteenweg. De fietspuzzel over de Leuvensesteenweg is eveneens gedeeltelijk afgewerkt. Volgens de huidige planning kan rond de jaarwisseling alle fietsinfrastructuur in gebruik worden genomen.”

Fiets jij graag door en in Mechelen?
Stem ons mee tot de fietsstad van Vlaanderen!
Vul de enquête in op fietsgemeente.be.

HOE ZIE JIJ HET MECHELEN VAN MORGEN?

Die vraag stelden we in april aan alle Mechelaars. Intussen liggen de conceptnota van het Beleidsplan Ruimte en de kennisgevingsnota plan-MER op tafel. Benieuwd naar het resultaat? Kom luisteren en geef jouw feedback tijdens een van de infomarkten in de Keldermanszaal. Die vinden plaats op woensdag 6 oktober om 13 en 16u, donderdag 7 oktober om 18 en 21u en zaterdag 9 oktober om 10 en 13u. Je kan je mening ook geven in het Huis van de Mechelaar van 23 september tot 31 oktober of via mechelen.be/stadvanmorgen.

Straatbabbel

HOE VERWELKOM JIJ NIEUWE BUREN IN JE STRAAT?

Mikke: “In Bonheiden kochten we met alle buren een boeket bloemen. Hier in de O.-L.-V.-straat is dat moeilijker, want ik weet niet altijd wie nieuw is. Maar ik zeg altijd goedendag. Zo ken ik al best wat mensen nu.”

Ninah: “Ik ben eens gaan aanbellen met een ei in mijn hand. Een symbolisch ei, noemen wij dat *(lacht)*. Gewoon om de nieuwe buren te laten weten dat ze altijd een ei of iets anders mogen lenen, moest dat nodig zijn.”

Shailesh: “Wij brengen altijd een bloemetje en een fles wijn. Ik woon in een hele fijne buurt. Alle buren zitten in een WhatsApp-groep, waarmee we regelmatig afspreken om samen iets te doen.”

VOOR ALLE DIERENLIEFHEBBERS

Hou jij ook van dieren? Zondag 3 oktober is het Werelddierendag. Kom van 10 tot 16u naar Domein Tivoli en doe mee met toffe activiteiten. Meer info op mechelen.be/werelddierendag.

Heb je een huisdier? Knip dan hieronder de huisdierenkaart uit, vul ze in en steek ze bij je identiteitskaart. Zo weten de hulpdiensten dat je huisdier alleen thuis is, als je buiten bewustzijn in het ziekenhuis terecht zou komen.

Straffe ondernemer

"IK BEN BLIJ DAT IK NOG ALTIJD FRIETEN BAK"

Goesting in een goei pak frieten? Schuif dan eens aan bij Frituur Put, waar uitbater Gerrit Lekeu al meer dan 20 jaar achter de friteuses staat. "Ik bakte al op 12-jarige leeftijd mee frietjes met mijn grootvader. Toen kreeg ik de smaak te pakken", lacht hij.

Frituur Put werd in 1969 opgericht door Rik Put, de grootvader van Gerrit. "Mijn grootvader baatte eerst een café uit, maar koos toch voor de frieten. Later kwamen mijn moeder en ik ook mee in de frituur staan. 't Is een echt familiebedrijf." Net als zijn grootvader en zijn ouders, snijdt Gerrit zijn frieten nog altijd met de hand.

NIEUW FRIETKOT

Frituur Put veranderde de laatste jaren al meerdere keren van locatie, en stond nu al sinds 2017 aan de Zandpoortvest. "Door de uitbreiding van de hogeschool moeten we opnieuw verhuizen naar een andere locatie. Met behulp van de burgemeester vonden we een plekje op het Douaneplein." Het oude frietkot verhuist niet mee, maar wordt vervangen door een modern frietkot mét groendak. Het eerste in België. "Het groendak oogt mooier. En het is vooral energiebesparend, want het isoleert beter."

Het nieuwe frietkot is groter en volledig uitgerust met nieuwe toestellen. Ook is er binnen en buiten camerabeveiliging aanwezig. Klanten zullen hun frietjes binnen of buiten kunnen opeten. Wie met de auto komt, kan parkeren op de parking op het Douaneplein.

EEN VLOTTE START VOOR ELK GEZIN

Vroedvrouw Leen Diels begeleidt sinds september 2020 de groepssessies van OPkomst.

“OPkomst is een aanmeldpunt voor vrouwen die voor en vlak na hun bevalling extra ondersteuning kunnen gebruiken. Bijvoorbeeld omdat ze er helemaal alleen voor staan, het niet zo breed hebben of niet weten wat ze allemaal in orde moeten maken voor en na de geboorte van hun kindje. Mama’s worden naar ons doorverwezen door het wijkgezondheidscentrum, het ziekenhuis, de huisarts of andere sociale partners.”

> “De verbondenheid tussen de mama’s is uniek in dit project”

“We plannen eerst een kennismakingsgesprek in, waarbij we bekijken wat we voor het gezin kunnen doen. We bieden persoonlijke begeleiding over heel praktische zaken zoals het groeipakket of de zoektocht naar kinderopvang. Dankzij een goede samenwerking met het ID-team en het CAW kunnen ook problemen met het gezinsinkomen of huisvesting aangepakt worden. We werken dus echt op maat.”

“Daarnaast zijn er de groepssessies in het Huis van het Kind. Die begeleid ik samen met mijn collega Nel. We brengen minstens vier à vijf toekomstige mama’s samen in kleine groepjes. Allemaal vrouwen die ongeveer even ver staan in hun zwangerschap. Zo kunnen ze ook bij elkaar terecht om ervaringen te delen. Het groepje blijft het hele traject samen. Op die manier leren ze elkaar echt kennen. Zelfs als ze niet dezelfde taal spreken, ondersteunen ze elkaar. Die verbondenheid is echt een pluspunt en heel uniek aan dit project. Tijdens de sessies bereiden we hen zo goed mogelijk voor op de bevalling, maar zeker ook op alles wat daarna komt. Zo laten we hen kennismaken met verschillende organisaties en diensten, of praten we over de impact die een baby’tje heeft op je werk, je relatie, je vrije tijd … Alle thema’s komen aan bod.”

OPkomst begeleidde kersverse mama Kimberly tijdens haar zwangerschap en ook na de geboorte van haar eerste kindje.

"Mijn zoontje Alessandro werd op 22 juli geboren. Het is een heel rustige baby. Hij weent alleen als hij honger heeft. Hij is nu 2,5 maanden en slaapt 's nachts al wat langer. Daardoor is hij overdag wel vaker wakker, maar dat vind ik niet zo erg. Alles gaat heel goed met ons."

"Bij de sociale dienst van het ziekenhuis hoorde ik voor het eerst over OPkomst. Zij gaven mijn naam door en kort daarna volgde het kennismakingsgesprek. Vooral de groepssessies vind ik leuk. Zo zag ik ook eens andere vrouwen met een dikke buik. Want door corona zag ik niet zo veel mensen. Ik ben blij dat we voor mijn bevalling toch nog drie keer konden afspreken. Ik stelde altijd veel vragen, zowel over de leuke als minder leuke dingen. Ik ben heel nieuwsgierig en wou telkens ook weten hoe het met de andere dames ging. Nu hebben we zelfs een WhatsApp-groepje! Alessandro werd iets te vroeg geboren, dus ik was de eerste die een fotootje van mijn kindje kon delen. Ik was natuurlijk heel erg fier. Tijdens de sessie werden we ook voorbereid op de bevalling zelf, door erover te praten en door oefeningen te doen."

> "Dankzij OPkomst viel de stress helemaal weg"

"Toen ik pas wist dat ik zwanger was, vond ik het allemaal heel erg spannend. Maar dankzij OPkomst kreeg ik er steeds meer vertrouwen in. Ze hielpen me ook met heel wat praktische zaken. Zo was ik goed voorbereid en viel de stress helemaal weg. Op het einde was ik vooral benieuwd naar hoe het zou voelen om een mama te zijn."

ERKENNING VOOR OPKOMST

De geboorte van een kind heeft een grote impact. Met deze unieke aanpak zorgt OPkomst ervoor dat gezinnen goed voorbereid van start gaan. Het kinderarmoedefonds bekroonde de doeltreffende aanpak van het project met een extra subsidie van 135 000 euro.

Renderbeelden van © Kairos Mont-real

DE NIEUWE KEERDOKSITE

De Keerdoksite wordt dé nieuwe hotspot van Mechelen. De baanwinkels verhuizen deze maand naar het nieuwe winkelpark, de werven van het parkeergebouw en de bruggen lopen op volle toeren. Er wordt ook hard gewerkt aan de ontwerpen voor de nieuwe woningen en publieke ruimte met veel groen, waaronder een stadspark en ruimte voor ontmoeten. Een vooruitblik.

FIETS- EN VOETGANGERSBRUG

Kruispunt Antwerpsepoort

Guido Gezellelaan

Naast het Begijnhof komt een nieuwe kwalitatieve woonwijk met een groen park.

Greet Geypen, schepen van Stadsontwikkeling

1 BEDRIJVENSITE FLUVIUS

Fluvius blijft actief op het westelijke deel van het terrein. Ook dit deel zal de komende jaren op een duurzame manier opnieuw ingericht worden.
Zie mechelen.be/fluvius-meer-info.

2 EANDISWIJK

(ontwerp in opmaak)

Ten noorden van de Afleidingsdijle komen ongeveer tweehonderd woningen op een deel van het terrein van Fluvius. Aan de kant van de Afleidingsdijle komt een groot groen gebied. Dat zal op termijn aansluiten aan de bestaande groenzone ten zuiden van het winkelcomplex Malinas.

4 INTERBETON VERHUIST IN 2022

(ontwerp in opmaak)

Op de plek komt een park van meer dan een hectare. Langs het park komen zo'n 50 appartementen. T'île Malines, café en creatieve stadsoase, blijft op het puntje van het schiereiland.

5 PARKING KEERDOK

In 2022 opent op de Eandistip een parkeergebouw met:

- 529 parkeerplaatsen
- 110 fietsenstallingen
- elektrische laadpalen en auto- en fietsdeelplaatsen

Met steun van Europa (Interreg North Sea Region, ACCESS) wordt het parkeergebouw een voorbeeld op vlak van duurzaamheid.

Er komen een handelszaak op het gelijkvloers en kantoren op de bovenste verdiepingen. Op het dak geeft het groene, openbare balkon een prachtig uitzicht over de stad.

Vanaf de parking kan je makkelijk te voet of met de fiets over de nieuwe voetgangersbrug naar de binnenstad.

3 & 6 BRUGGEN

In augustus startten de werken aan beide bruggen. Die worden in het voorjaar van 2022 afgerond.

7 RODE KRUISPLEIN

De parking maakt plaats voor een autovrij plein met grote bomen en een waterspiegel.

Aan het plein komt een duurzame nieuwbouw met 54 appartementen en een eigen ondergrondse parking voor de bewoners en bezoekers van het Van der Valk Hotel.

Op het gelijkvloers komen er aan het nieuwe plein ook buurtwinkels, restaurants en cafés.

McDonald's bouwt een nieuw restaurant dat qua architectuur helemaal past bij de ambities voor Keerdok. De parking en de drive thru (takeaway) komen ondergronds wat uniek is voor McDonald's.

8 EEN FIETS- EN VOETGANGERSBRUG

Deze brug zal het Keerdok-project verbinden met de zijde van de Winketkaai (exacte locatie in onderzoek).

9 KEERDOKKAAI

(ontwerp in opmaak)

De winkels aan het Rode Kruisplein verhuizen deze maand naar het nieuwe winkelcomplex Malinas. Op de vrijgekomen ruimte komt een nieuwe woonwijk met ongeveer driehonderd woningen. Dat zijn vooral appartementen. De kade aan het Keerdok wordt een autovrije promenade.

Interreg North Sea Region ACCESS
European Regional Development Fund
EUROPEAN UNION

Vlaanderen is sterke steden

za 14.30u

za 15u

za 16u

zo 14u

zo 15u

zo 16u

De dag van

DE JEUGDBEWEGING

Op 22 oktober is het Dag en Nacht van de jeugdbeweging, een groot feest voor alle jeugdbewegingen in Mechelen. En dat zijn er veel. Nieuwe Maan ging overal al eens langs.

za 14.30u
"Wist je dat ongeveer een op de tien kinderen in een jeugdbeweging zit? Da's iets typisch Belgisch. Bij onze kleine, gezellige jeugdbeweging KSA Ter Hert zijn alvast alle Mechelse kinderen welkom op zaterdagnamiddag, midden in de bossen aan het militair domein in de Duivenstraat."

za 15u
"Jeugd Rode Kruis is een open jeugdbeweging waar iedereen welkom is. Je hoeft bij ons geen lidgeld te betalen. Onze organisatie bevat de traditionele ingrediënten van het Rode Kruis, maar dan overgoten met een flinke dosis jeugdig plezier."

za 16u
"BAZART is een unieke kunstjeugdbeweging in Mechelen die samenkomt op zaterdag van begin oktober tot mei: wij spelen, zoeken, rennen, bedenken, springen, bouwen, dansen, fantaseren, luisteren, breken, zingen ... met alles wat kunst is in de stad. Soms rustig, soms hevig, alleen of met veel."

zo 14u
"Vandaag is mijn laatste dag als leider. Ik ben bij Chiro Coloma terechtgekomen via Jeugdwerk voor Alleman, waarbij verenigingen samen met Stad Mechelen het jeugdwerk willen openstellen voor iedereen. Ik heb zalige tijden beleefd."

zo 15u
"De lokalen van Jamaswapi bevinden zich al meer dan 50 jaar in het hartje van de binnenstad. Elke zondagnamiddag komen we samen met jongeren tussen 6 en 17 jaar. Die namiddagen zitten vol met spel, sport, knutseltechnieken, uitstapjes, enzovoort. We vragen geen lidgeld en al onze activiteiten zijn gratis."

zo 16u
"Scouts Heilig Kruis heeft zo'n honderdtal leden, begeleid door een vrolijke bende leiders en leidsters. Bij ons leer je de zotste constructies sjorren, en ook heel wat andere natuurtechnieken. Uiteraard doen we ook keitoffe spelletjes."

Op zoek naar een jeugdbeweging in Mechelen? www.mechelen.be/jeugdwerk

VIER MEE OP 22 OKTOBER

Tijdens de Dag en de Nacht van de jeugdbeweging komen alle jeugdbewegingen in Mechelen samen op de Grote Markt om het jeugdwerk in de kijker te zetten. Dat doen ze met een waaier aan leuke activiteiten, van 's morgens vroeg tot in de late uurtjes. Vier mee: www.mechelen.be/dag-van-de-jeugdbeweging

NEEM PLAATS OP ONZE BANK

Tegenslagen kennen we allemaal. Maar moet je meteen de moed verliezen? Absoluut niet. Je veerkracht houdt je overeind. Tijdens de 10-daagse van de Geestelijke Gezondheid zetten we het belang van veerkracht in de kijker. Ontmoeting en sociale verbondenheid staan dit jaar centraal. Want: contact met anderen, dat hebben we nodig.

Wat staat er op het programma? Rustig praten met iemand, doe je het best op een bankje. Daarom krijgen de gevel- en picknickbanken een belangrijke plek in het programma. In verschillende buurten zijn er picknickbabbels. De Kruidtuin krijgt dan weer een Ask-Me-Anything bankje. Wie gaat zitten, stelt zich open om te praten over alle mogelijke thema's. Ook de lokale dienstencentra zetten extra in op ontmoeting. Daarnaast kan je deelnemen aan wandelingen waarbij we het Mechelse welzijnsaanbod in de kijker zetten. De 10-daagse loopt van 1 tot en met 10 oktober. Het volledige programma vind je op mechelen.be/samen-veerkrachtig.

't verhaal van

ANKE (88) & GABOR GEÖCZE VON SZENDROÏ († 2013)

Gabor woonde samen met zijn familie in Hongarije. Omdat hij van adellijke afkomst was, gaf hij zich over na de communistische machtsovername. Samen met zijn broer werd hij opgepakt en naar een Russisch krijgsgevangenenkamp gebracht. In 1946 vluchtten ze samen naar Friesland. Daar viel zijn oog op de knappe Anke Veenstra. "Elke dag fietste ik naar het station om Gabor daar na zijn werk op te wachten. Hij had dan altijd snoepjes voor me bij. Dat deed ik allemaal heel stiekem!"

In 1952 trouwde het jonge koppel en enkele maanden later kregen ze een eerste kindje. Door een nieuwe job, verhuisden ze naar Mechelen. "In het begin voelde ik me vreemd hier in Mechelen. In een grote stad terechtkomen, is plots heel anders dan het dorpsleven, waar iedereen elkaar kent. Gelukkig kwamen er familieleden uit Hongarije naar hier. Ook dankzij de school van onze kinderen en de protestantse kerk leerde ik veel mensen kennen. Ik fiel my it bêste mei myn bern! (Fries voor 'ik voel me het best bij mijn kinderen') Met onze vijf kinderen, twaalf kleinkinderen en zes achterkleinkinderen voel ik me hier gelukkig en thuis! Alleen mis ik mijn Gabor nog elke dag."

Lees meer verhalen op mechelenmakers.be/dromen-over-thuis

HELP KINDEREN, WORD BUDDY

Niet iedereen heeft het makkelijk op school. Buddy Mechelen zoekt enthousiaste vrijwilligers om leerlingen uit het basis of secundair onderwijs een duwtje in de rug te geven. Dat kan op tal van manieren: samen huiswerk maken, gewoon wat praten of samen een spelletje spelen.

Je maakt hier elke week even tijd voor. Dat geeft een boost aan het zelfvertrouwen van de kinderen en vergroot hun slaagkansen. Onderwijservaring heb je niet nodig. Affiniteit met culturele diversiteit en kansarmoede is een plus.

Help mee:
www.buddymechelen.be

"Buddy's nemen leerlingen onder de vleugel.
Samen realiseren ze dromen."

Marina De Bie, schepen van Onderwijs

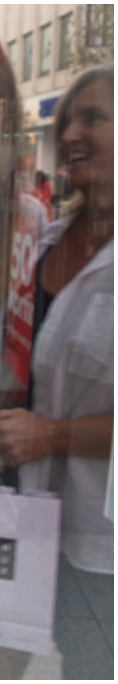

WELKOM OP HET WARM WELKOM WEEKEND

Op 15, 16 en 17 oktober ontdek jij de nieuwe collecties in Mechelen. Op zoek naar een nieuwe winterjas, warme laarzen en een trui? Bezoek dan je favoriete winkel(s) in Mechelen en keer met een nieuwe aankoop én glimlach terug. Tijdens het Warm Welkom Weekend worden shoppers extra verwend. Lees er alles over op shoppeninmechelen.be.

De top 3 van ... NELE

De kapper: "Ik woon zelf niet in Mechelen, maar kom speciaal af om hier mijn haar te laten doen bij mijn favoriete kapper in de Hanswijkstraat. Af en toe mag je jezelf eens laten verwennen hé *(lacht)*."

Groene stad: "In de stad zelf heb je verschillende tuinen en parken. Echt een aanrader om die allemaal eens te ontdekken. Met of zonder gids."

Gezellige lunchbar: "Samen met vriendinnen gaan lunchen bij Foom onder de Sint-Romboutstoren is altijd keiplezant!"

Zin om je eigen zaak te starten? Stad Mechelen zet je op weg tijdens het gratis startersevent met netwerkmoment op donderdag 21 oktober om 19u. Schrijf je in op mechelen.be/inschrijven-startersevent.

Trakteer je (klein)kinderen op een ritje op de molen of een andere kermisattractie op de **Herfstkermis**. Die staat van vrijdag 1 oktober tot en met zondag 17 oktober op de Veemarkt.

Nood aan troost en een houvast tijdens het rouwen? De dienst Begraafplaatsen biedt haar najaarsprogramma aan rond rouw en verlies. Bekijk het aanbod op mechelen.be/najaarsprogramma-rouw-en-verlies.

UiT PAS-*voordeel*

GRATIS NAAR DE PREMIÈRE VAN FOLKS&FOOLS

Hou je van humor, duisternis en het absurde? Dan is de theatervoorstelling Folks&Fools zeker iets voor jou. Tijdens deze voorstelling voeren Maxim Storms en Lobke Leirens je door een tijdloos landschap, waarbij ze zich camoufleren als twee onbezonnen gedaantes in een rusteloze cadans.

Wie 25 UiTPAS-punten gespaard heeft, mag in ruil daarvoor gratis naar de première in kunstencentrum nona op 13 of 14 oktober. Het voordeel is verkrijgbaar aan de balie van kunstencentrum nona, zolang de voorraad strekt. Maximaal twee voordelen per UiTPAS.

Andere voordelen checken? www.uitinmechelen.be/promotions

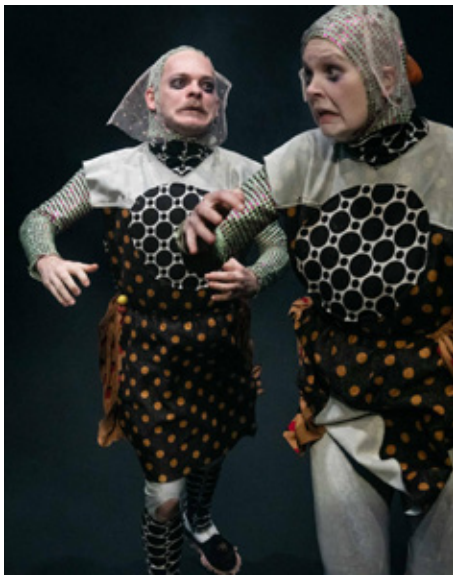

De familie Ronaldo is waarschijnlijk een van de bekendste Mechelse families. Onder de naam Circus Ronaldo speelt de familie al 50 jaar lang voorstellingen over de hele wereld. **David Ronaldo** vormt samen met zijn broer Danny de zesde generatie in deze circusfamilie.

CIRCUS RONALDO BESTAAT 50 JAAR

"IK HOOP DAT WE DIT NOG LANG MOGEN BLIJVEN DOEN"

© hans maakt een foto

Hoe is Circus Ronaldo ontstaan?
“Het is allemaal begonnen bij de betovergrootvader van mijn vader, Adolf Peter Van den Berghe, die op zijn 17de van huis wegliep en meetrok met een circus. Hij werkte zich op van stalknecht tot een bekende acrobaat ter paard. Bij de latere generaties werd het circus een mengvorm van theaterspelers, circusartiesten en muzikanten. En in '71 startte mijn vader dan met Circus Ronaldo. Ondertussen zit circus zo al enkele generaties in onze familie.”

Iedereen kent wel het typische beeld van een circus, maar ziet dat er vandaag nog wel zo uit?
“Een tent en woonwagens hebben we nog altijd *(lacht)*. Maar alle andere clichés die je kan verzinnen, zoals clowns met rode neuzen of leeuwen in een kooi, zijn er inderdaad niet meer. Nu is het meer een vorm van theater en circus samen. Bij ons is dat eigenlijk altijd een beetje geweest.”

Hoe ziet een voorstelling van Circus Ronaldo er dan uit?
“Elke voorstelling heeft zijn eigen verhaal. Op dit moment spelen we bijvoorbeeld ‘Sono lo’. Dat is een voorstelling die mijn broer samen met een van zijn zonen speelt, over een vader-zoonrelatie. Elk jaar spelen we met de familie ook samen een kerstvoorstelling. Dan vertellen we gewoon het verhaal van een kerstdiner met de familie, dat natuurlijk een beetje uit de hand loopt *(lacht)*.”

“Publiek is voor ons heel belangrijk. Daarom spelen we voorstellingen die dicht bij het publiek staan, waarbij we altijd het publiek bij in de ogen kunnen kijken. Onze voorstellingen zouden niet werken in een grote tent of zaal, waar de mensen ver van ons zitten.”

Circus Ronaldo speelt ook vaak in het buitenland. Wat is je favoriete plek om naartoe te gaan?
“Inderdaad, we hebben al op verschillende plekken in de wereld gespeeld. Elke plek heeft zo zijn charmes. Nieuw-Zeeland en Australië waren wel leuk. Toch kan je moeilijk zeggen welk land het leukste is. Dat hangt ook van plek tot plek af, net zoals dat hier ook is. Op sommige plekken heb je een super publiek, andere keren is dat wat minder. Dat is in alle landen zo. Uiteindelijk zijn mensen overal wel min of meer hetzelfde *(lacht)*."

Merk je na al die jaren spelen in het circus een verschil in de beleving van circus?
“Alles is wat luchtiger dan vroeger. En de voorstellingen worden ook korter. Ik heb de indruk dat mensen er minder lang hun aandacht kunnen bijhouden. Dat is wel het grootste verschil. Natuurlijk moet een goede artiest zich altijd aanpassen aan de omstandigheden. Ik merk wel dat het circus de laatste jaren terug aan populariteit wint, zeker door de combinatie van theater en circus."

Wat brengt de toekomst voor Circus Ronaldo?
“Ik hoop dat we dit nog lang mogen blijven doen. Het is zeker onze ambitie om door te gaan. En de volgende generatie staat alvast klaar.”

Hopelijk komen er nog veel mooie jaren. Hoe gaan jullie 50 jaar Circus Ronaldo vieren?
“In oktober organiseren we samen met het Cultuurcentrum en Stad Mechelen een festival om ons 50-jarige bestaan te vieren. Dan stellen we al onze tenten op en spelen we verschillende voorstellingen. Ook zijn er gastvoorstellingen, straattheater en randanimatie.”

50 JAAR CIRCUS RONALDO
Van 8 tot en met 17 oktober vind je ons aan de Nekker. Iedereen is welkom!

UiT in Mechelen

In deze agenda vind je alleen de basisprijs van de activiteiten terug. Vanwege het coronavirus is de kans groter dat activiteiten worden verzet of geannuleerd. Check daarom altijd de website van de organisator.

UiTPAS: Mechelse UiTPAS-houders met kansentarief krijgen korting bij deze activiteit

VR 1 OKTOBER

Glitch - Abattoir Fermé
theater • kunstencentrum nona, 20.30 > 21.30u, € 16

Boottocht 'oep ze Mèchels'
begeleide uitstap • aanlegsteiger Haverwerf, 18.30 > 19.30u, € 13

ZA 2 OKTOBER

De dieren - Geert Belpaeme / l'hommmm
theater • kunstencentrum nona, 20.30 > 21.30u, € 16 UiTPAS

Glitch - Abattoir Fermé
theater • kunstencentrum nona, 20.30 > 21.30u, € 16 UiTPAS

1 0 0 0 (8+)
theater • DE MAAN, 19u, € 13 UiTPAS

Musica Divina 2021: Michel Godard - improvisatie
concert • Sint-Romboutskathedraal, gratis

Hercules Trophy
sportactiviteit • De Nekker

ZO 3 OKTOBER

Maneblusserswandeling in en rondom Mechelen
begeleide uitstap • Busleyden Atheneum - Campus Botaniek, 10 > 17u, € 2

0 0 0 (8+)
theater • DE MAAN, 15 > 16u, € 13 UiTPAS

Veerkrachtig door Mechelen
begeleide uitstap • Sinte-Mettetuin, 14 > 17u, gratis

Fietstour Dogs on wheels
begeleide uitstap • station Mechelen, 14 > 17u, € 35

KOM voor de dieren
soepfestival • Vrijbroekpark, 12 > 20u, gratis

Halte Poëzie - Leonard Nolens
lezing • Het Predikheren, 10.30 > 12.30u, gratis

Provinciaal Kampioenschap Masters Hamer en Gewicht
sportactiviteit • De Nekker, 14 > 17u, € 3

Het geheim van levenskracht, kundalini
lezing • Yoga & Co, 14 > 17u, € 45 UiTPAS

De piraten komen & Doe die deur dicht
voorleeszondag • Het Predikheren, 10.30 > 11.30u, gratis

Werelddierendag
Evenement • Tivolipark, 10 > 16u, gratis

DI 5 OKTOBER

8 Kerken 8 lezingen - Steenhouwtechnieken
lezing • Onze-Lieve-Vrouw-over-de-Dijlekerk, 20 > 21.30u, gratis

SOLOKOLOS - Mauro Pawlowski, Elko Blijweert & Jeroen Stevens
concert • Stadsschouwburg, 20.30 > 21.30u, € 16 UiTPAS

WO 6 OKTOBER

In Perspectief: Onrust in Mali
lezing • Het Predikheren, 10 > 11.30u, € 9 UiTPAS

Glitch - Abattoir Fermé
theater • kunstencentrum nona, 20.30 > 21.30u, € 16 UiTPAS

DO 7 OKTOBER

Glitch - Abattoir Fermé
theater • kunstencentrum nona, 20.30 > 21.30u, € 16 UiTPAS

Café Parole: Klimaatalarm
lezing • vc De Schakel, 20 > 22u, gratis

Spellen om wiskunde te oefenen
lezing • Level21, 19 > 20.30u, € 25

Interactieve wandelingen
sportactiviteit • Vrijbroekpark, 13.15 > 15u

Balcazar
dansnamiddag • Cultuurcentrum, 14 > 17u, € 6

VR 8 OKTOBER

Glitch - Abattoir Fermé
theater • kunstencentrum nona, 20.30 > 21.30u, € 16 UiTPAS

Rituelen, wonder en verwondering
lezing • Diocesaan Pastoraal Centrum, 14.30 > 17u en 18.30 > 19.45u, gratis

After the End
theater • Theater Korenmarkt, 20.15 > 22u, € 11

2 Kasper Tom/Brice Soniano/ Ben Sluijs "SONGBOOK"
concert • Jazzzolder (in Het Predikheren), 19.30 > 23u

ZA 9 OKTOBER

Glitch - Abattoir Fermé
theater • kunstencentrum nona, 20.30 > 21.30u, € 16 UiTPAS

Duurzame adresjes in Mechelen
begeleide uitstap • Avansa regio Mechelen, 10 > 13u, gratis

3 VRETEN! (6+)
theater • DE MAAN, 15 > 16u, € 13 UiTPAS

De Mechelse gruwelverhalen-wandeling
begeleide uitstap • Wollemarkt, 20 > 21.45u, € 9

Waarom is er niet één programmeertaal?
lezing • Het Predikheren, 14 > 15u, gratis

Marcel Kocken vertelt - causerie over Wereldoorlog II
lezing • BA Campus Tesse, 14.15 > 16u

Norway Today
theater • Theater Korenmarkt, 20.15 > 22u, € 11

ZO 10 OKTOBER

Amazing Haydn 2021 - Wiener Instrumentalsolisten
concert • Onze-Lieve-Vrouw Van Leliëndaalkerk, 15 > 17u, € 23

VRETEN! (6+)
theater • DE MAAN, 15 > 16u, € 13 UiTPAS

1

2

3

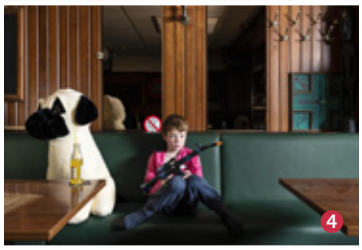
4

5

Zero-waste mode: tips & tricks
lezing • Lamot, 11 > 12u, gratis

Veerkrachtig door Mechelen
begeleide uitstap • Sinte-Mettetuin, 14 > 17u, gratis

Pianorecital Dmitry Sin
concert • Huis De Min, 15 > 17u, € 35

Wandel voor eerlijke handel
begeleide uitstap • Lamot, 13 > 17u

After the End
theater • Theater Korenmarkt, 20.15 > 22u, € 11

Relax & Recover
lezing • Yoga & Co, 14.30 > 17u, € 40 UITPAS

MA 11 OKTOBER

NOMADLAND (Chloé Zhao)
film • Filmhuis Mechelen, 18.30 > 20u, € 7 UITPAS

DI 12 OKTOBER

Nieuws of geen nieuws, dat is de vraag #2 De waarheid, niets dan de waarheid?
theater • ARSENAAL/LAZARUS, 20.15 > 22u, € 7 UITPAS

The Return - Bram Weijters' Crazy Men
concert • kunstencentrum nona, 20.30 > 21.30u, € 16 UITPAS

Nomadland (Chloé Zhao)
film • Filmhuis Mechelen, 20.30 > 22u, € 7 UITPAS

Ouderensportdag
sportactiviteit • Idc De Schijf & Den Deigem, 13.30 > 17u

'Erfrecht'; infosessie voor mantelzorgers
lezing • CM-campus, 19 > 21u, € 5

WO 13 OKTOBER

Folks&Fools (première) - Lobke Leirens & Maxim Storms
theater • kunstencentrum nona, 20.30 > 21.30u, € 16 UITPAS

PJOTR EN DE WOLFSKI (3+)
theater • DE MAAN, 15 > 16u, € 11 UITPAS

Babymassage
lezing • CM Campus, 19 > 21.30u, gratis

DO 14 OKTOBER

Folks&Fools (première) - Lobke Leirens & Maxim Storms
theater • kunstencentrum nona, 20.30 > 21.30u, € 16 UITPAS

Spellen om taal te oefenen
lezing • Level21, 19 > 20.30u, € 25

Interactieve wandelingen
sportactiviteit • Vrijbroekpark, 13.15 > 15u

VR 15 OKTOBER

4 BOY - Kyoko Scholiers
theater • Stadsschouwburg, 20.30 > 21.30u, € 16 UITPAS

After the End
theater • Theater Korenmarkt, 20.15 > 22u, € 11

ZA 16 OKTOBER

Norway Today
theater • Theater Korenmarkt, 20.15 > 22u, € 11

Arm balances
lezing • Yoga & Co, 14 > 16u, € 25 UITPAS

ZO 17 OKTOBER

Seizoenswandeling herfst
begeleide uitstap • Provinciaal Groendomein Vrijbroekpark, 10 > 12u

Amazing Haydn 2021 - Razumovsky Quartett Wien
concert • Sint-Jan-Baptist en -Evangelistkerk, 15 > 17u, € 23

Mystiek Mechelen
begeleide uitstap • Schepenhuis, € 9

Norway Today
theater • Theater Korenmarkt, 20.15 > 22u, € 11

Werelddag van Verzet tegen Armoede - Maak het mee!
festival • Cultuurcentrum, 12 > 18u

DI 19 OKTOBER

De Beren Gieren - releasetournee Less Is Endless
concert • kunstencentrum nona, 20.30 > 21.30u, € 16 UITPAS

WARME WINTERAVOND: Biodiverse tuinen om van te smullen
lezing • Thomas More, 20 > 22u

WO 20 OKTOBER

In Perspectief: Noam Chomsky
lezing • Het Predikheren, 10 > 11.30u, € 9 UITPAS

De Gemoederen – Het Kwartier / Mariën en von Winckelmann i.s.m. De Studio
theater • ARSENAAL/LAZARUS, 20.15 > 22u, € 16 UITPAS

0 0 0 (8+)
theater • DE MAAN, 15 > 16u, € 13 UITPAS

DO 21 OKTOBER

After the End
theater • Cultuurcentrum, 20.15 > 22u, € 11

Interactieve wandelingen
sportactiviteit • Vrijbroekpark, 13.15 > 15u

VR 22 OKTOBER

Norway Today
theater • Minderbroederskerk CCM, 20.15 > 22u, € 11

CD voorstelling "I' Americano"
concert • Jazzzolder (in Het Predikheren), 19.30 > 23u

ZA 23 OKTOBER

After the End / Norway Today - Double Bill
theater • Cultuurcentrum, 19 > 23u, € 20

Infomoment Ragheno
infomarkt • achterkant station, 14 > 17u

ZO 24 OKTOBER

Amazing Haydn 2021 - Haydn Chamber Ensemble
concert • Sint-Pieter-en-Paulkerk, 15 > 17u, € 23

Backmitra
lezing • Yoga & Co, 14 > 16.30u, € 40 UITPAS

Heertje en Meneertje & Reis naar de maan
voorleeszondag • Het Predikheren, 10.30 > 11.30u, gratis

WO 27 OKTOBER

Documentaire 'De roze wolk'
film • Well2DAY-centrum Mechelen, 19 > 21u, gratis

BOEF! (10+)
theater • DE MAAN, 19 > 20u, € 13 UITPAS

DO 28 OKTOBER

Dave Gisler Trio feat. Jaimie Branch
concert • kunstencentrum nona, 20.30 > 21.30u, € 16 UITPAS

Interactieve wandelingen
sportactiviteit • Vrijbroekpark, 13.15 > 15u

VR 29 OKTOBER

Facts to Act
lezing • Lamot

5 Children of Happyland - Zarah Bracht
theater • kunstencentrum nona, 20.30 > 21.30u, € 16 UITPAS

ZA 30 OKTOBER

Fietstour 'Bier van hier'
begeleide uitstap • station Mechelen, 14 > 17u, € 34

ZO 31 OKTOBER

Amazing Haydn 2021 - Haydn-Akademie Eisenstadt
concert • Begijnhofkerk, 15 > 17u, € 23

Stekelhaar is echt niet raar & Toermalijn
voorleeszondag • Het Predikheren, 10.30 > 11.30u, gratis

Halloween rond het Maanlicht
Begeleide uitstap • Het Maanlicht, € 12

Halloween-boottocht
Begeleide uitstap • Haverwerf, 18.30u, 19.30u en 20.30u, € 13 UITPAS

KOM ALLES TE WETEN OVER RAGHENO

Benieuwd hoe dé stadswijk van de toekomst eruitziet? Ontdek het op **zaterdag 23 oktober** tijdens de **infomarkt** achter het station. Een maquette en toekomstbeelden maken de Ragheno-plannen concreet. Liefhebbers kunnen blijven hangen voor een hapje en een drankje. Of volg een uitgestippelde route doorheen de site met de fiets, per step of te voet. Afspraak **tussen 14 en 17u** aan de achterkant van het station, ingang Hanswijkvaart t.h.v. Colomabrug. www.mechelen.be/ragheno

© collectie Sportimonium

EXPO

Parkingson Kunsttentoonstelling "ON"
1, 2 & 3.10, Het Predikheren, gratis

1 Johan Creten, C'est dans ma nature
> 17.10, Galerie Transit

Schilderkunst en keramiek tentoonstelling
> 24.10, Artmut, gratis

Kunstexpo 'Connections'
22.10 > 28.11, Pand Groote Engel, gratis

2 Poésie de Bretangne – Bretoense Poezie
23.10 > 7.11, Galerie M

Daniël Bellon
24.10 > 12.12, galerie Transit

Mechelse kunstenaars in de kijker
> 30.10, Galerie M

Paul Casaer – All we can get
> 22.11, Museum Hof Van Busleyden & De Garage, € 5 UiTPAS

3 Expo #Fakelmages
> 07.12, Kazerne Dossin, € 9 UiTPAS

4 Breaking Boundaries De Olympische Spelen
> 24.12, Sportimonium, € 12 UiTPAS

Golden Hour: Long-term in situ installation
> 31.12, Windowbox artist-run space

MEER VRIJETIJDSINFO? UIT IN MECHELEN!

Vleeshouwersstraat 6
open: ma-vr 10 > 17u,
za 10 > 16u en zo 12.30 > 16u
015 29 76 53
uit@mechelen.be
www.uitinmechelen.be
UiTinMechelen

Schrijf je in op de **nieuwsbrief** en blijf wekelijks op de hoogte van de vrijetijdsactiviteiten in Mechelen.

JOUW ACTIVITEIT HIER?

Wil jij jouw activiteit ook in deze kalender? Voer die dan in op de UiTdatabank. Op uitinmechelen.be/UiTdatabank helpen we je op weg. Deadline voor editie november: 30 september.

Deze kalender werd afgesloten op 31 augustus. Cursussen, workshops, kampen en permanente activiteiten worden niet opgenomen.

Contacteer de stad

www.mechelen.be
stadsbestuur@mechelen.be
0800 20 800
facebook.com/StadMechelen
@StadMechelen
@StadMechelen

Huis van de Mechelaar: plan je bezoek via www.mechelen.be/afspraak of 0800 20 800
Sociaal Huis: 0800 20 800, socialedienst@mechelen.be
Klachten over stadsdiensten? klachten@mechelen.be, 015 29 75 72
UiT in Mechelen: www.uitinmechelen.be, uit@mechelen.be, 015 29 76 53

Over Nieuwe Maan

Nieuwe Maan is het gratis stadsmagazine voor alle Mechelaars en is een uitgave van Stad Mechelen. Het magazine wordt tien keer per jaar huis aan huis bedeeld, en wordt gedrukt op FSC-gecertificeerd papier met milieuvriendelijke inkten.

Verantwoordelijke uitgever: Erik Laga, algemeen directeur, Grote Markt 21, 2800 Mechelen
Redactie: Marketing & Communicatie, Stad Mechelen, Grote Markt 21, 2800 Mechelen, nieuwemaan@mechelen.be, www.mechelen.be/nieuwemaan
Fotografie: Joost Joossen, Karin Van Hees, Wout Sprangers en Stefaan Van Damme (www.brand-ink.be)
Concept & creatie: Trendhuis
ISSN: 2033-2289
Editienummer: 101

Vragen over bedeling?
nieuwemaan@mechelen.be

Nuttige nummers

Noodcentrale (brandweer / ziekenwagen): 112
Europees noodnummer: 112
Dringende politiehulp: 101
Wachtdienst huisartsen: wachtpostmechelen.be, 1733
Wachtdienst apotheken: www.apothekers-mechelen.be, 015 33 03 33
Storingen en defecten op elektriciteits- of aardgasnet: 078 35 35 00, www.fluvius.be
Gasgeur: 0800 650 65
Antigifcentrum: 070 245 245
Probleem met de watervoorziening: 0800 903 00, info@pidpa.be
Vragen over huisvuil: 0800 90 441, www.ivarem.be
Evenement organiseren: www.mechelen.be/evenementenloket 015 29 79 01, evenementenloket@mechelen.be
Meldingen over toestand openbaar domein: 0800 20 800, www.mechelen.be/meldingen
Straatlamp defect? 0800 635 35, straatlampen.be

Meer nuttige nummers?
Surf naar mechelen.be.

FSC
www.fsc.org
RECYCLED
Papier gemaakt van gerecycled materiaal
FSC® C003224

't WAS SPANNEND

Tien dagen lang streden meer dan duizend Mechelaars om de kroon van de stad. Wie als eerste de kroon vond, won een prijzenpakket van wel bijna 600 euro. Deze Mechelaars mochten zich tot grote winnaar kronen.

Markt voor textiel en lifestyle:
eerlijk, duurzaam en circulair

10.10 2021

11-17u

Congres- en Erfgoedcentrum Lamot

Markt, workshops & meer!

www.mechelen.be/m-fair-2021

MECHELEN MONDIAAL

België partner in ontwikkeling · avansa · CECI · CLAB · FAIR TRADE ON BOARD · OXFAM Wereldwinkels · TDC