

OPVANG OEKRAÏNE

SOCIALE OMKADERING COMMISSIE SZ 26 APRIL 2022



MECHELEN 

STUURGROEP NOODHULP OEKRAÏNE

TF INFRA



TF SOCIALE OMKADERING



uitzondering: herstelwerken

beheer grootschalige opvang

OPVANG OEKRAÏNE SOCIALE OMKADERING

- cijfers

aantal op de vlucht: 5.085.360

aantal door Fedasil geregistreerd: 40.743

Lokaal:



cijfers
 procedure
 toewijzing
 huisvesting
 vrijwilligers
 voeding
 onderwijs
 zorg
 dierenwelzijn
 vrije tijd
 werk en activering
 communicatie

registratie vreemdelingenregister	161		26	80	55
rijksregisternummer	49				
afgehaalde A-kaart	4				
vraag tot leefloon door cliëntsysteem	143		70	200	125
huisvesting door ons - woningen	59		13	24	21
huisvesting door ons - Montréal	71		13	31	26
huisvesting door gastgezinnen	68		12	32	21
	198		38	87	68

opmerkelijk: geen 'klassieke' gezinssamenstelling

OPVANG OEKRAÏNE SOCIALE OMKADERING

cijfers
procedure
toewijzing
huisvesting
vrijwilligers
voeding
onderwijs
zorg
dierenwelzijn
vrije tijd
werk en activering
communicatie

OPVANG OEKRAÏNE SOCIALE OMKADERING

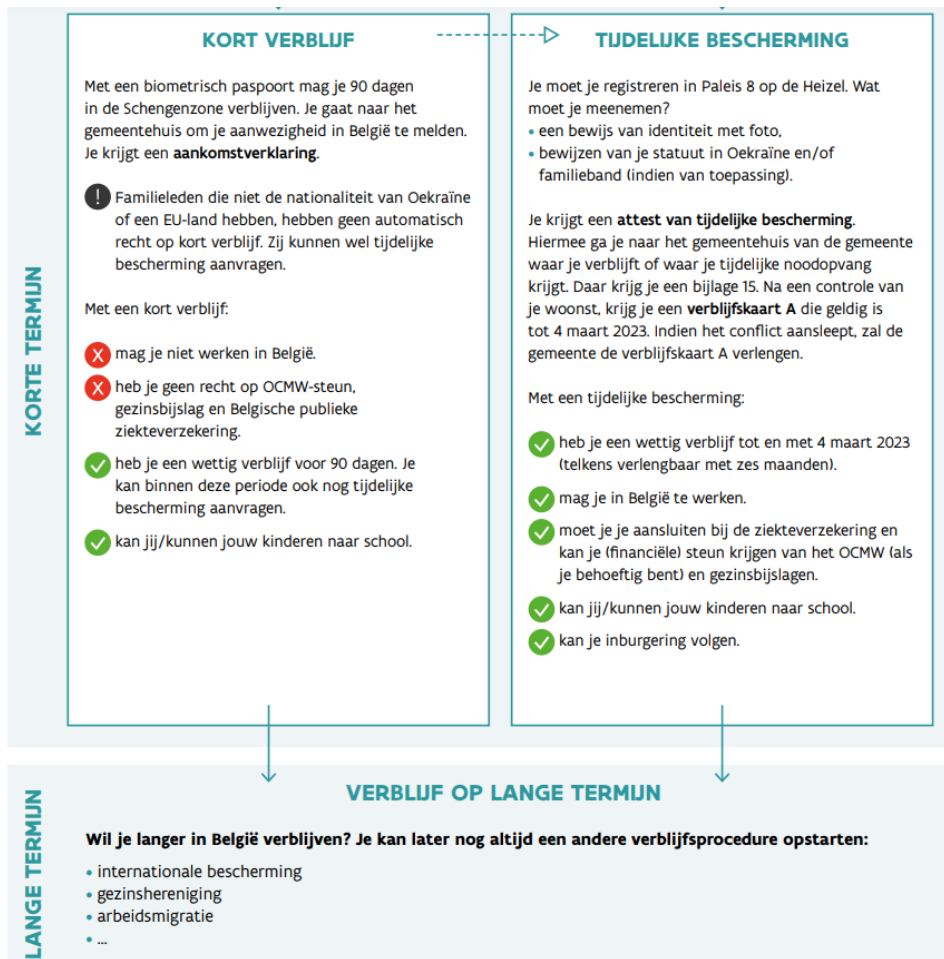

- **registratie** in Brussel
 - attest **tijdelijke bescherming**
-
- afspraak op 0800 20 0800 met vermelding 'Oekraïners'
 - registratie in **vreemdelingenregister**
 - aanmaak tijdelijk verblijfsdocument of **bijlage 15**
 - **woonstcontrole** dan pas RRN
 - aanvraag verblijfskaart of **A-kaart** (op uitnodiging) tot 4 maart 2023
 - afhalen verblijfskaart na opsturen PIN en PUK
 - recht op **equivalent leefloon**
 - onbeperkte toegang tot arbeidsmarkt

cijfers
procedure
toewijzing
huisvesting
vrijwilligers
voeding
onderwijs
zorg
dierenwelzijn
vrije tijd
werk en activering
communicatie

- **niet-begeleide minderjarige?**

- “niet begeleid door ouders of door iemand die het ouderlijk gezag of de voogdij uitoefent”
- door DVZ, Fedasil of stad te melden aan **Dienst Voogdij** - 24/7 bereikbaar
- tekort aan voogden waardoor **wachtlijst**
- tenzij **extra kwetsbaar** (bijv. ernstige medische of psychische problemen, zwangerschap, indicaties van misbruik of mensenhandel)

- vergezelde NBM: gebruikelijke procedure
- niet-vergezelde NBM: In **pleeggezin**

cijfers
procedure
toewijzing
huisvesting
vrijwilligers
voeding
onderwijs
zorg
dierenwelzijn
vrije tijd
werk en activering
communicatie

OPVANG OEKRAÏNE SOCIALE OMKADERING

- mogelijkheid 1: doorverwijzing door **Fedasil**

moeizame start - laag % huisvestingsnood!

nu: vlotte toewijzing op basis van **federale tool**

+ **Vlaamse tool** - SUBSIDIES

in grote lijnen: **tijdelijke** versus **duurzame** opvang

- mogelijkheid 2: ad hoc vragen langs verschillende kanalen

OK indien **Mechels netwerk** aanwezig



cijfers
procedure
toewijzing
huisvesting
Vrijwilligers
voeding
onderwijs
zorg
dierenwelzijn
vrije tijd
werk en activering
communicatie

OPVANG OEKRAÏNE SOCIALE OMKADERING

- terminologie: noodopvang
crisishuisvesting
duurzame huisvesting (3 maanden – premies)
- eigen huisvesting:
 - woningen Woonpunt: 25 woningen - max. 101
 - Montréal (CAW): 19 + 16 units - max. 87
 - nooddorp (Rode Kruis): 200 units – max. 650



- ondertekening contract – **huurprijs all-in** (40% basisinkomen)
 - Samenwonende zonder kinderen: 292 euro/maand (729 euro/maand)
 - Alleenstaande zonder kinderen: 438 euro/maand (1093,80 euro/maand)
 - Gezinshoofd met kinderlast: 591 euro/maand (1478,22 euro/maand)

OPVANG OEKRAÏNE SOCIALE OMKADERING

cijfers
procedure
toewijzing
huisvesting
vrijwilligers
voeding
onderwijs
zorg
dierenwelzijn
vrije tijd
werk en activering
communicatie



- huisvesting privé:

telefonische screening en **huisbezoeken** + uittreksel strafregister

aantal kandidaten: 271

aantal na screening/eigen annulering: 150

aantal ingenomen adressen: 26

aantal plaatsen: 68



- 28 april en 3 mei **toelichting** gastgezinnen
- **modelcontract** + suggestie financiële tegemoetkoming (incl. lasten)
 - samenwonende zonder kinderen: 146 euro/maand
 - alleenstaande zonder kinderen: 219 euro/maand
 - gezinshoofd met kinderlast: 296 euro/maand
- ! beschouwd als **afzonderlijk gezin**

cijfers
procedure
toewijzing
huisvesting
vrijwilligers
voeding
onderwijs
zorg
dierenwelzijn
vrije tijd
werk en activering
communicatie

- **begeleiding** naar huis na laatste check-up of contactname met gezin
- **maatschappelijk assistent** (en CAW) verwittigd
- ondertekening **contract**
- begeleiding **procedureel**
- **financiële ondersteuning**, afgehouden van leefloon
nog geen RRN? Opmaak BIS-nr ifv prepaid-kaarten
- **buddy?** wegwijis maken + eerste vragen en noden beantwoorden
- **match** via MA en website
- bepaalde **noden?** vb voeding, kleding
- **kinderen?** Huis van het Kind: samenwerking tussen organisaties mbt kinderopvang, gezondheidszorg, vrijetijdsaanbod, opvoedingsondersteuning, workshops, etc.
- **dieren?** naar dierenarts!

Ik wil een Welkombuddy

МЕНІ ПОТРІБНИЙ АСИСТЕНТ-ГІД

cijfers
procedure
toewijzing
huisvesting
vrijwilligers
voeding
onderwijs
zorg
dierenwelzijn
vrije tijd
werk en activering
communicatie

OPVANG OEKRAÏNE SOCIALE OMKADERING

- aanmelding via **vrijwilligerspunt** – telefonische bevraging
- **crisistolk** bij Agentschap inburgering en integratie
- **bedrijven** rechtstreeks
 - vb. voeding, kleding, huishoudartikelen, schoolgerief, laptops
ontbijt, frieten, paëlla,...
 - Galapagos, Bosta, Circular Brussels, Time4society, Cargill, Filou & Friends,...
- **burgerinitiatieven**
 - vb. Rugzakje vol dromen, zondagschool Montréal, samenbrengen vluchtelingen en gastgezinnen,...
- **inzameling** spullen: privé via Ecoso of op expliciete vraag SH / bedrijven rechtstreeks

cijfers
 procedure
 toewijzing
 huisvesting
 vrijwilligers
 voeding
 onderwijs
 zorg
 dierenwelzijn
 vrije tijd
 werk en activering
 communicatie

Knelpunt: vraag naar ontmoetings- en opslagruimte



OPVANG OEKRAÏNE SOCIALE OMKADERING

- **Foodsavers** – overschotten naar organisaties
vb. de Keeting, Steunpunt, De Refuge, Sint-Vincentius,...
aangevuld met producten geleverd door Cargill
- **sociale kruidenier** op donderdag
- **Steunpunt** Asiel en Migratie op woensdag en donderdag
- eigen **basispakketten**, aangevuld met verse producten door Cargill
? levering door vrijwilligers aan bewoners woningen + aparte entiteiten bij gastgezinnen
- keuken **Montréal**:
 - kamers: voorlopig warme maaltijden Hof van Egmont
 - units: eigen kookvuur
 - onderlinge afspraken maar expliciete vraag tot gebruik keuken



STEUNPUNT ASIEL & MIGRATIE VZW



OPVANG OEKRAÏNE SOCIALE OMKADERING

- 5 tot 18 jaar elk kind **leerplichtig vanaf de 60ste dag** na inschrijving als inwoner van Belgische gemeente
- via Huis van het Kind
- nooddecreet: 3 sporen
 - opvang **in klas** (basis + bijzonder) – vrije plaatsen
 - opvang in aparte **OKAN-klas** (basis + secundair) - de Parel, de Spreeuwen, PTS
 - opvang **buiten scholen** en in aparte klassen cf Oekraïense leerdoelen – verschillende leeftijden, los van partners – **online platform**



! aandachtspunten

- keuze ouders (spoor 1 of 2)
- afstand verblijfplaats
- broers en zussen samen
- minimaal 6 kinderen nodig opdat de school omkadering kan krijgen
- Volgend luik nooddecreet: **detail spoor 3 + aanstelling Oekraïense leerkrachten** (!diploma + taal) - nu betaald door garantiebudget stad (leerkrachten alsnog vergoeden bij lege klassen) – angst om leefloon kwijt te raken
- beslissing VI. Reg. tot inrichten **Zomerscholen**, organisatie door stad, binnen bestaand kader = NIET voldoende voor nooddorp, 25 Iln
- Inzet vrijwilligers: geen nood aan overvloed want moeten begeleid worden
- mogelijkheid busvervoer wordt bekeken: vanuit Montréal en nooddorp (bus Sint-Janshof, om 9.00h starten)

cijfers
 procedure
 toewijzing
 huisvesting
 vrijwilligers
 voeding
 onderwijs
 zorg
 dierenwelzijn
 vrije tijd
 werk en activering
 communicatie

OPVANG OEKRAÏNE

SOCIALE OMKADERING

- **Basisonderwijs**

aantal lln: 58 - 31 in OKAN (van 75)

prioritair!

Spoor	School	buurt	#plaatsen	KO	LO	vanaf
1	GO BS Lyceum	Noord	22	9	13	19.04
1	GO BS Maurits Sabbe	Noord	15	2	13	19.04
1	GO BS Abeel	Zuid	14	2	12	19.04
1	GO BS Dubbelsprong	Centrum	41	29	12	19.04
1	VBS Don Bosco	Noord	31	6	25	19.04
1	UM	Centrum	26	12	14	19.04
1	OLV van de Ham	Centrum	14	12	2	19.04
1	Sint Lambertus	Muizen	36	15	21	19.04
1	Sint Pieter	Noord	26	0	26	19.04
1	SRCO	Centrum	22	0	22	19.04
1	Wondertuin	Centrum	8	1	7	
2	VBS De Parel	Zuid	50			19.04
2	GO BS De Spreeuwen	Centrum	25			19.04
			330			

- **Middelbaar:** onthaalklas PTS volzet met 16 lln – 28 op wachtlijst
- tweede onthaalklas secundair in aanvraag bij dep. Onderwijs – PTS of Caputsteen – eventueel Sint-Libertus
- eventueel als stad **spoor 3:** locatie Thomas More - **hoger middelbaar** als schakeling
- **! probleem vooral bij vinden personeel** – budgettair en qua locaties haalbaar

OPVANG OEKRAÏNE SOCIALE OMKADERING

cijfers
procedure
toewijzing
huisvesting
vrijwilligers
voeding
onderwijs
zorg
dierenwelzijn
vrije tijd
werk en activering
communicatie

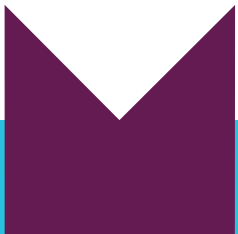

18+

- Agentschap Integratie en Inburgering:
- Oekraïners (+ 18-jarigen) die **Nederlands** willen leren
- erkenning buitenlands **diploma** of getuigschrift
- **inburgeringstraject**: intentie tot langdurige vestiging (na inschrijving rijksregister) - trajectbegeleiders begeleiden bij zoektocht naar werk, een opleiding of vrijetijdsbesteding.

cijfers
procedure
toewijzing
huisvesting
vrijwilligers
voeding
onderwijs
zorg
dierenwelzijn
vrije tijd
werk en activering
communicatie

OPVANG OEKRAÏNE SOCIALE OMKADERING

- gratis **zorgpunt**, georganiseerd door huisartsen telkens een arts, een verpleegkundige en een tolk aanwezig
- **medicatie**: via apotheek GOED in AZ Sint-Maarten zelf
- maakt niet uit of mutualiteit in orde is of niet
- dringende medische hulp: altijd via de **spoeddienst** van AZ Sint-Maarten
- tijdens **weekend**: huisartsenwachtpost
- **psychosociale** ondersteuning:
 - gratis hulplijn Solentra (solidariteit en trauma - vluchtelingenkinderen)
 - Oekraïense tolk telefonisch bereikbaar (voormiddagen tijdens de week)
 - CAW
 - Steunpunt asiel en migratie



cijfers
procedure
toewijzing
huisvesting
vrijwilligers
voeding
onderwijs
zorg
dierenwelzijn
vrije tijd
werk en activering
communicatie



STEUNPUNT ASIEL & MIGRATIE VZW

OPVANG OEKRAÏNE SOCIALE OMKADERING

- zo snel mogelijk naar **dierenarts** met hond of kat:
 - voor een **vaccinatie** (rabiës)
 - voor een **registratie** op naam (vanaf bis-nr en RRN-nr)
 - om de gezondheid te controleren
 - voor een **microchip** voor identificatie
 - voor een **gezondheidscertificaat** van de dierenarts



- woon je nu bij mensen in Mechelen die ook een huisdier hebben? Dan moeten de **dieren** van je **gastgezin ook** naar de dierenarts.
- huisdier **binnenhouden** tot na dit bezoek - liever niet in contact met andere dieren en mensen
- **niet-gesteriliseerd?** binnenblijven

cijfers
procedure
toewijzing
huisvesting
vrijwilligers
voeding
onderwijs
zorg
dierenwelzijn
vrije tijd
werk en activering
communicatie

OPVANG OEKRAÏNE SOCIALE OMKADERING

- **eigen initiatieven**

- Bib: ontmoetingsmomenten, verruimd aanbod, ondersteuning door Oekraïens sprekende...
- Cc: kunst voor Oekraïne
- Sportdienst: bevraging Mechelse club laagdrempelig instappen
- Jeugd: vakantiezipper op website
- Buurtsport: aanbod op website



- **burgerinitiatieven**

- Radiozender voor kinderen
- Zondagschool Montréal
- Bibliotheek zonder grenzen
- Surflessen, zwemlessen
- Dj



**Bibliotheken
Zonder Grenzen**
BELGIË



OPVANG OEKRAÏNE SOCIALE OMKADERING

cijfers
procedure
toewijzing
huisvesting
vrijwilligers
voeding
onderwijs
zorg
dierenwelzijn
vrije tijd
werk en activering
communicatie

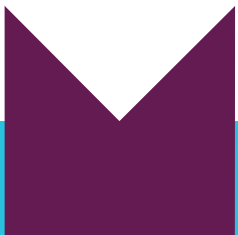

- statuut **tijdelijk ontheemde** + bijbehorende tijdelijk bescherming betekent inschrijving in vreemdelingenregister + elektronische A kaart + recht op alle maatschappelijke dienstverlening + equivalent leefloon
- door dit statuut:
 - mogelijkheid tot **activeringstraject**, volgen opleiding of tewerkstelling in sociale economie-organisaties of reguliere ondernemingen.
 - **toegang** tot de **arbeidsmarkt**. Dit wordt vermeld op de bijlage 15 en op de elektronische A kaart.
- in principe ook OCMW-cliënten dus ingeschreven bij VDAB maar **zoeken naar werk** of **opstarten activeringstraject momenteel niet eerste prioriteit**
- gesprekken met VDAB lopende: sollicitatietraining, jobselectiedagen met bedrijven, rekening houden met profiel (alleenstaande moeders)
- **risico op economische uitbuiting!**
 - alert voor signalen rond zwartwerk, te lange werkdagen, te lage verloning, ontoereikende arbeidsomstandigheden (bv beschermingskledij, eetruimte,...), schijnzelfstandigen, verboden terbeschikkingstelling / illegale uitzendarbeit, gevaar om in prostitutie te belanden, enz..
 - Vlaamse Sociale Inspectie

cijfers
procedure
toewijzing
huisvesting
vrijwilligers
voeding
onderwijs
zorg
dierenwelzijn
vrije tijd
werk en activering
communicatie



OPVANG OEKRAÏNE

SOCIALE OMKADERING

- eigen website + max. doorklikken
- maximaal in Oekraïens en Russisch
- Mechelaar / Oekraïner
- welkomapp **Orient8** ook in Oekraïens
informereren over Mechelse organisaties per thema
testfase

cijfers
procedure
toewijzing
huisvesting
vrijwilligers
voeding
onderwijs
zorg
dierenwelzijn
vrije tijd
werk en activering
communicatie

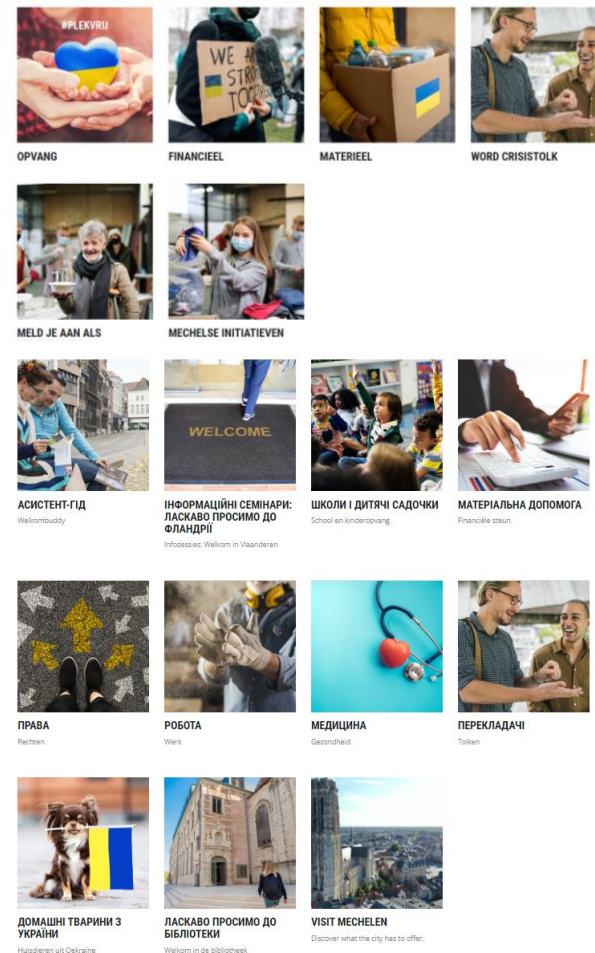
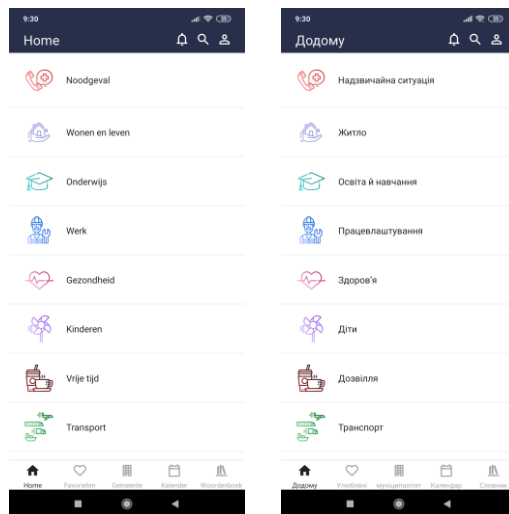

OPVANG OEKRAÏNE

SOCIALE OMKADERING

- **uitdagingen?**
- **nooddorp**
 - 198 'gekende' bewoners nu / +650 in nooddorp
 - nooddorp: eigen of Vlaamse **toewijzing**?
 - **workload** procedureel + begeleiding?
 - wat met **onderwijs**? 25% lagere school – 17% middelbaar dus **250ln extra**
- wat met **doorstroming** naar private markt?
- wat met vluchtelingen **onder de radar**?
- **vrijwilligers** activeren
- ontmoetings- en opslagruimte?
- **ondersteuning en communicatie** federaal en Vlaams
- beide **tools** niet op punt
- ...

