



Budget

2019

Niet verplichte
toelichtingsrapporten



**MECHELEN
SOCIAAL HUIS**

Budget 2019 – Niet-verplichte toelichtingsrapporten

Interne organisatie	1
Organogram.....	2
TM1: Personeel.....	10
Overzicht beleidsvelden per beleidsdomein	12
Overzicht van de entiteiten onder de financiële vaste activa	15
Schema TM2: De financiële schulden	17
Investerings 2019	19
Budgetten 2019	22

INTERNE ORGANISATIE

ORGANOGRAM

ORGANOGRAM

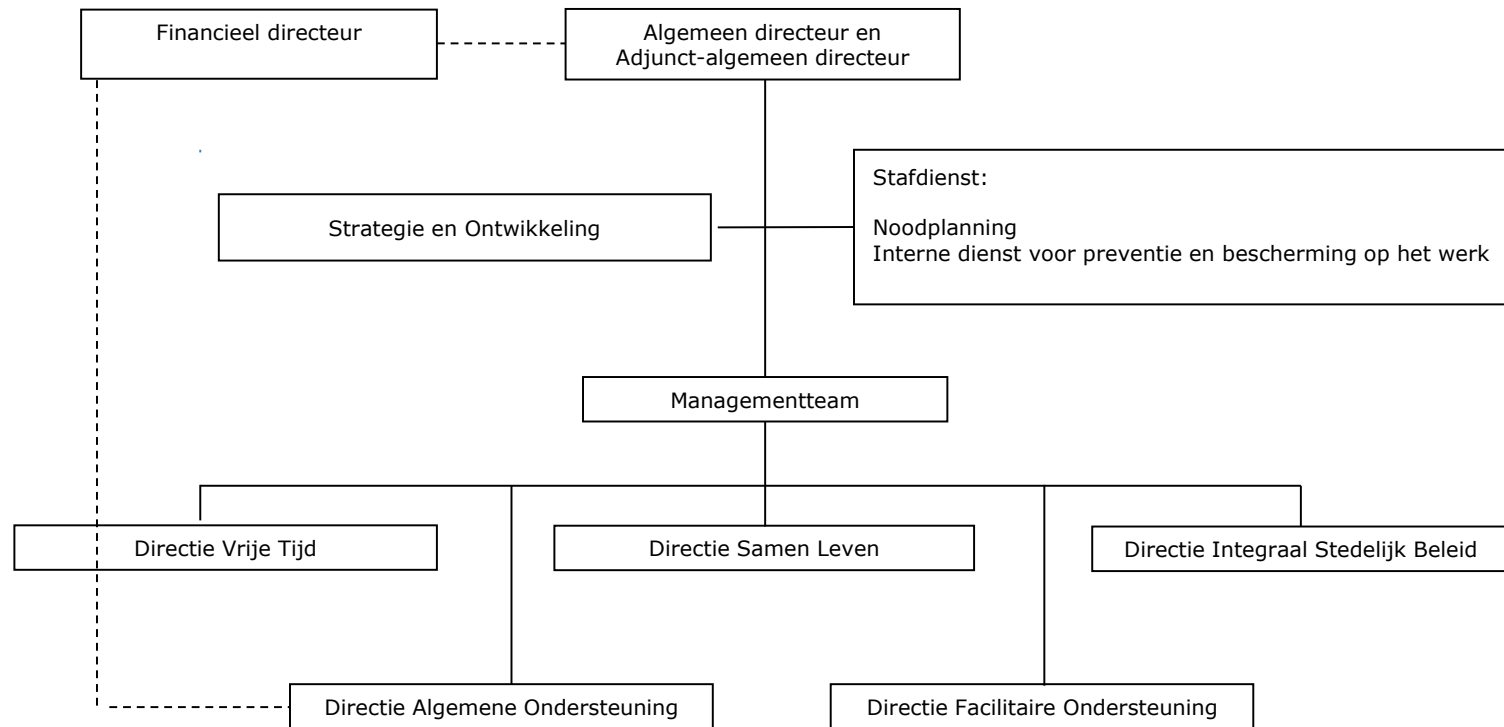

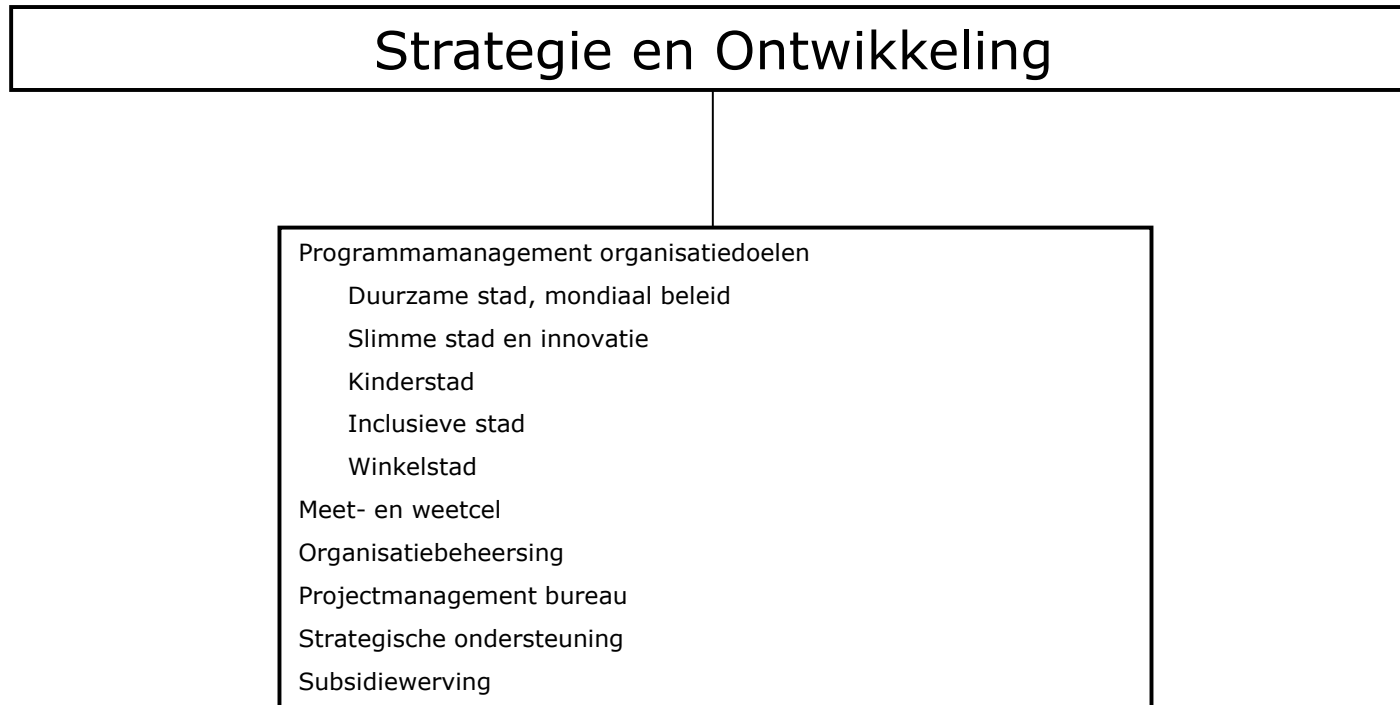

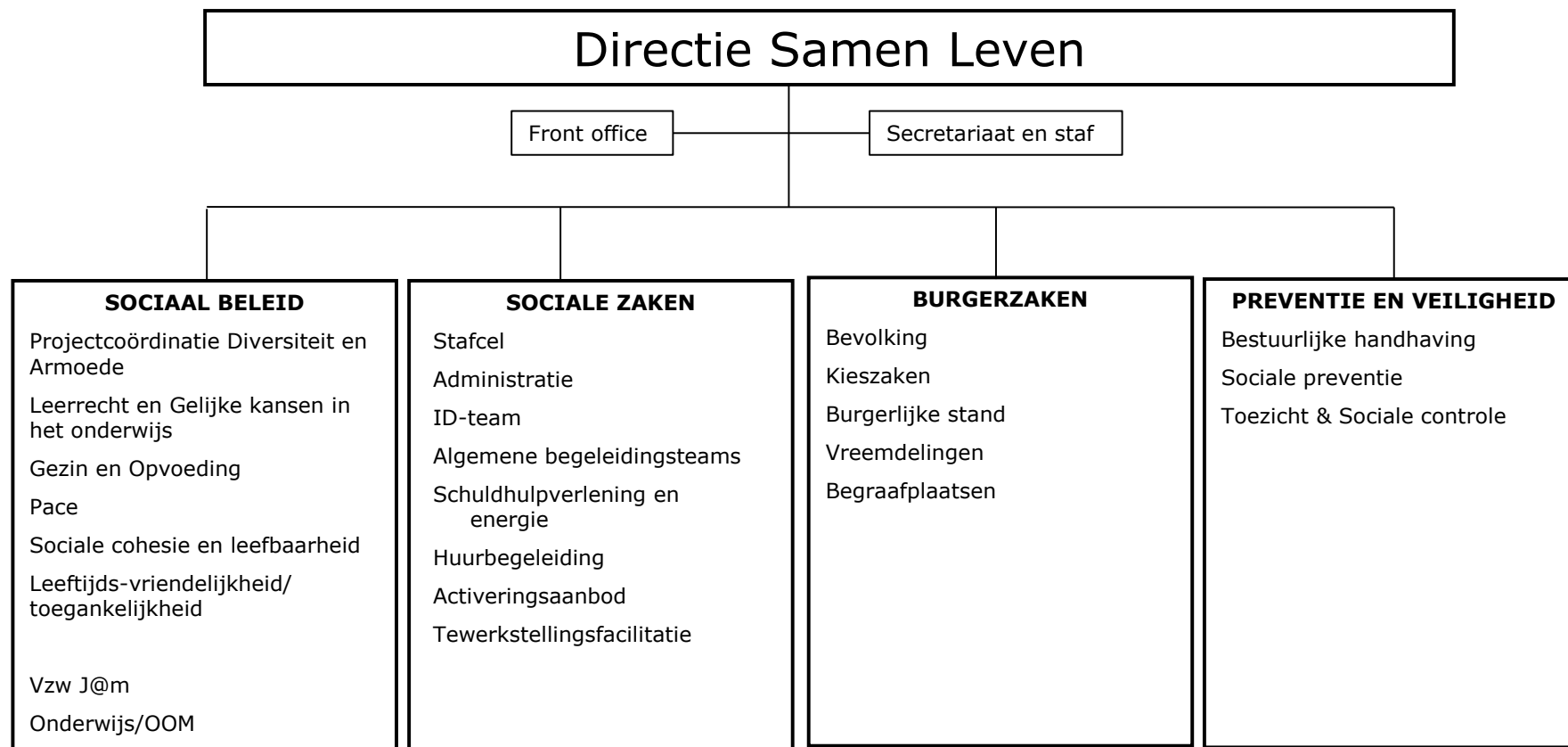

ORGANOGRAM

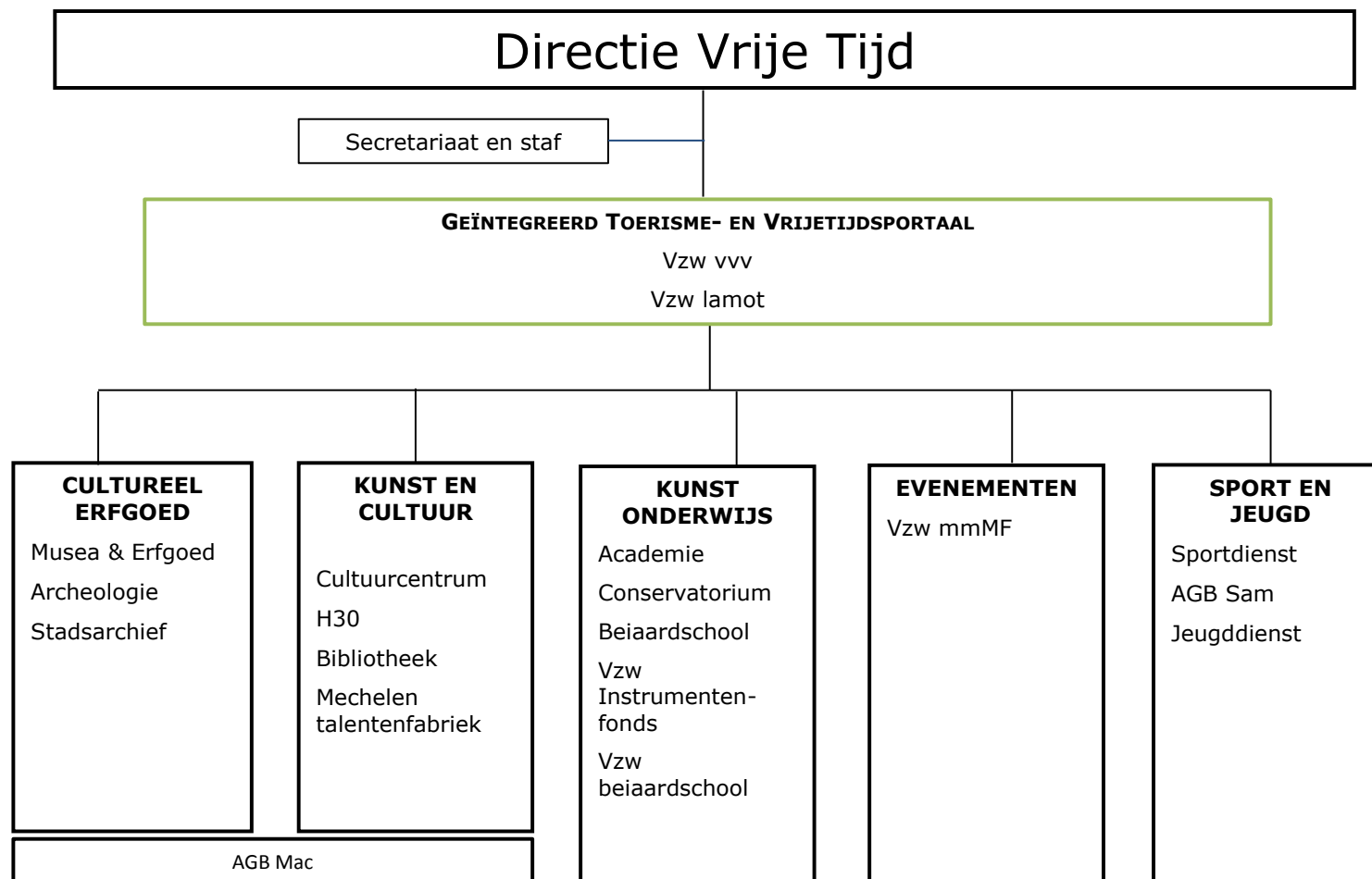

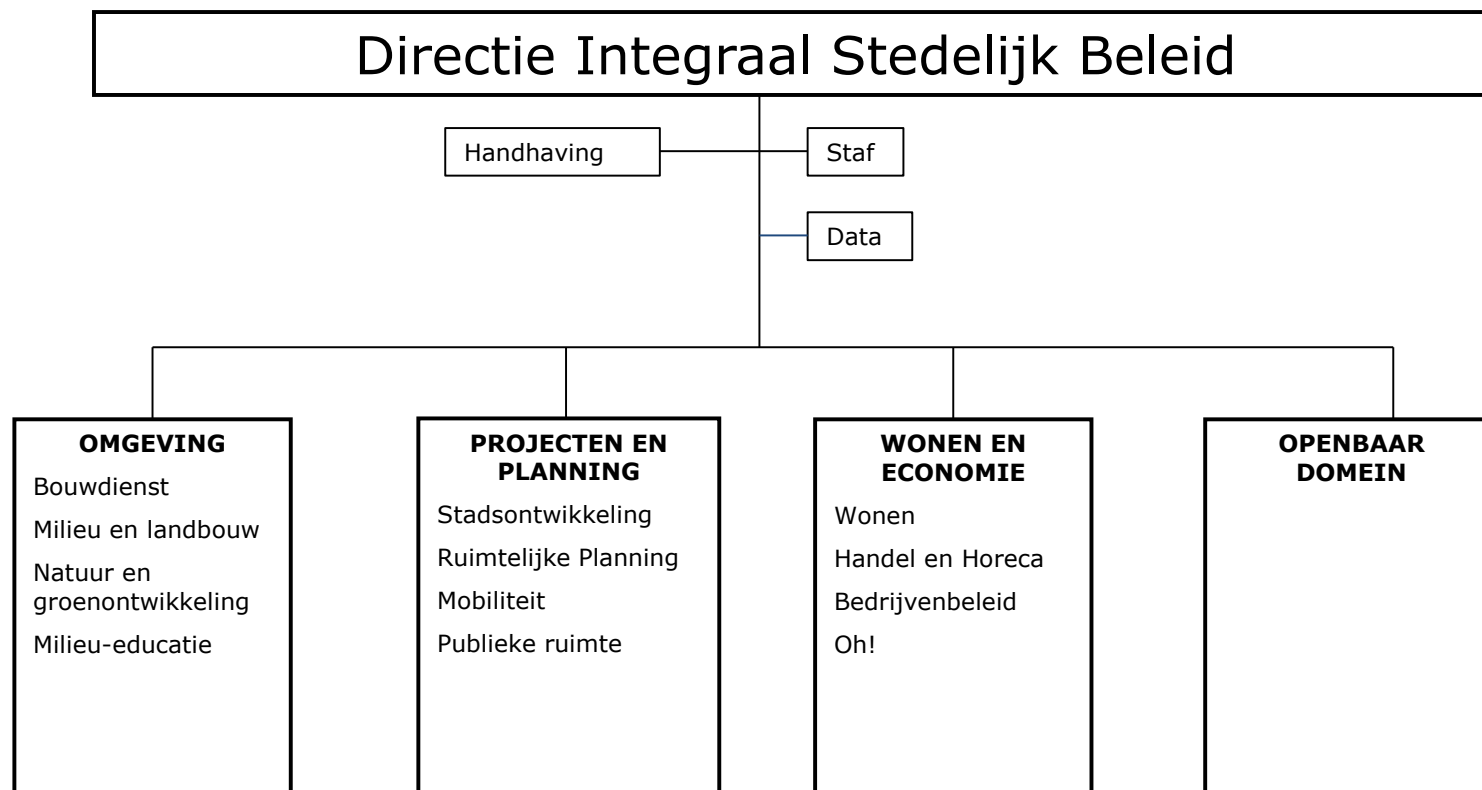

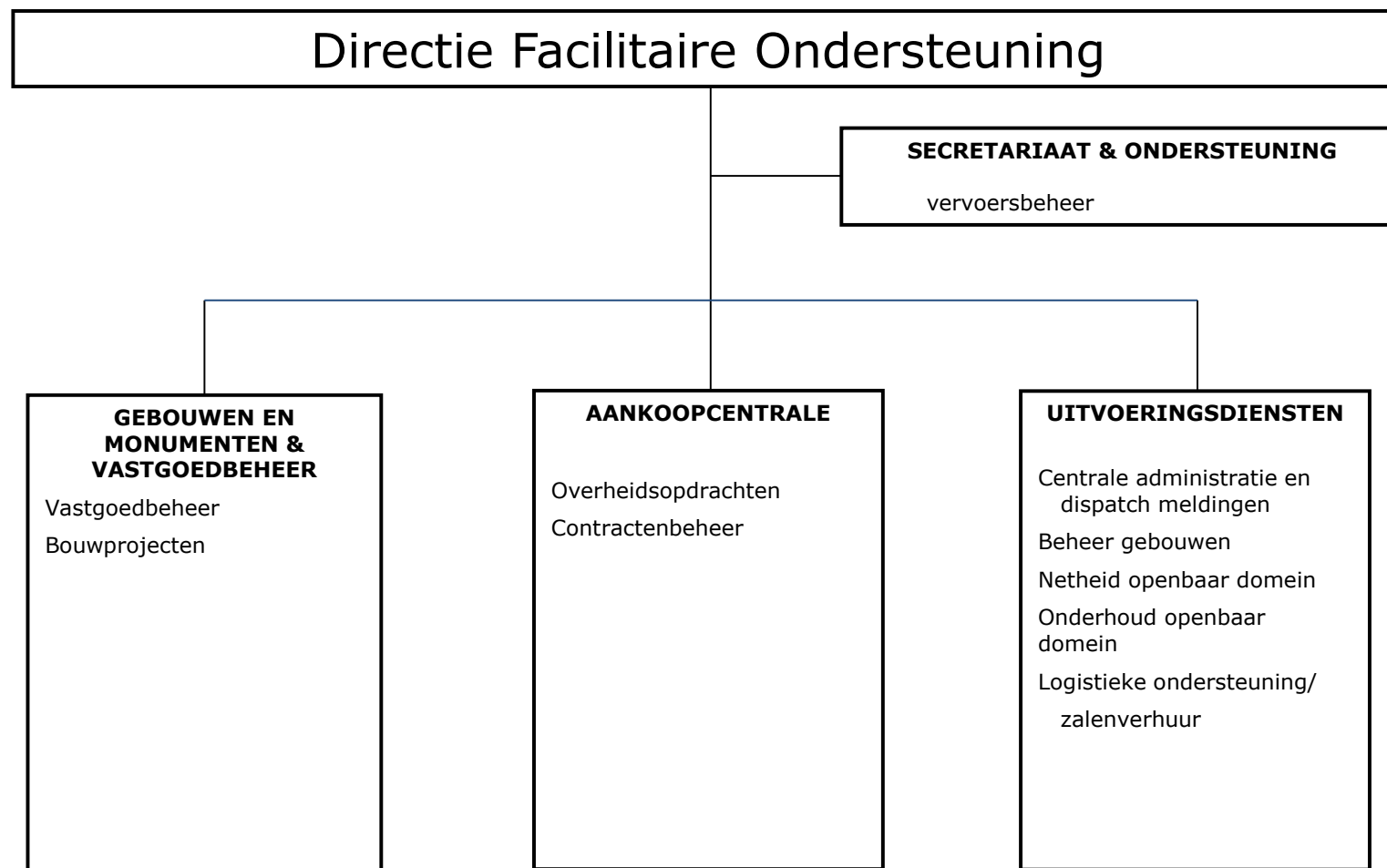

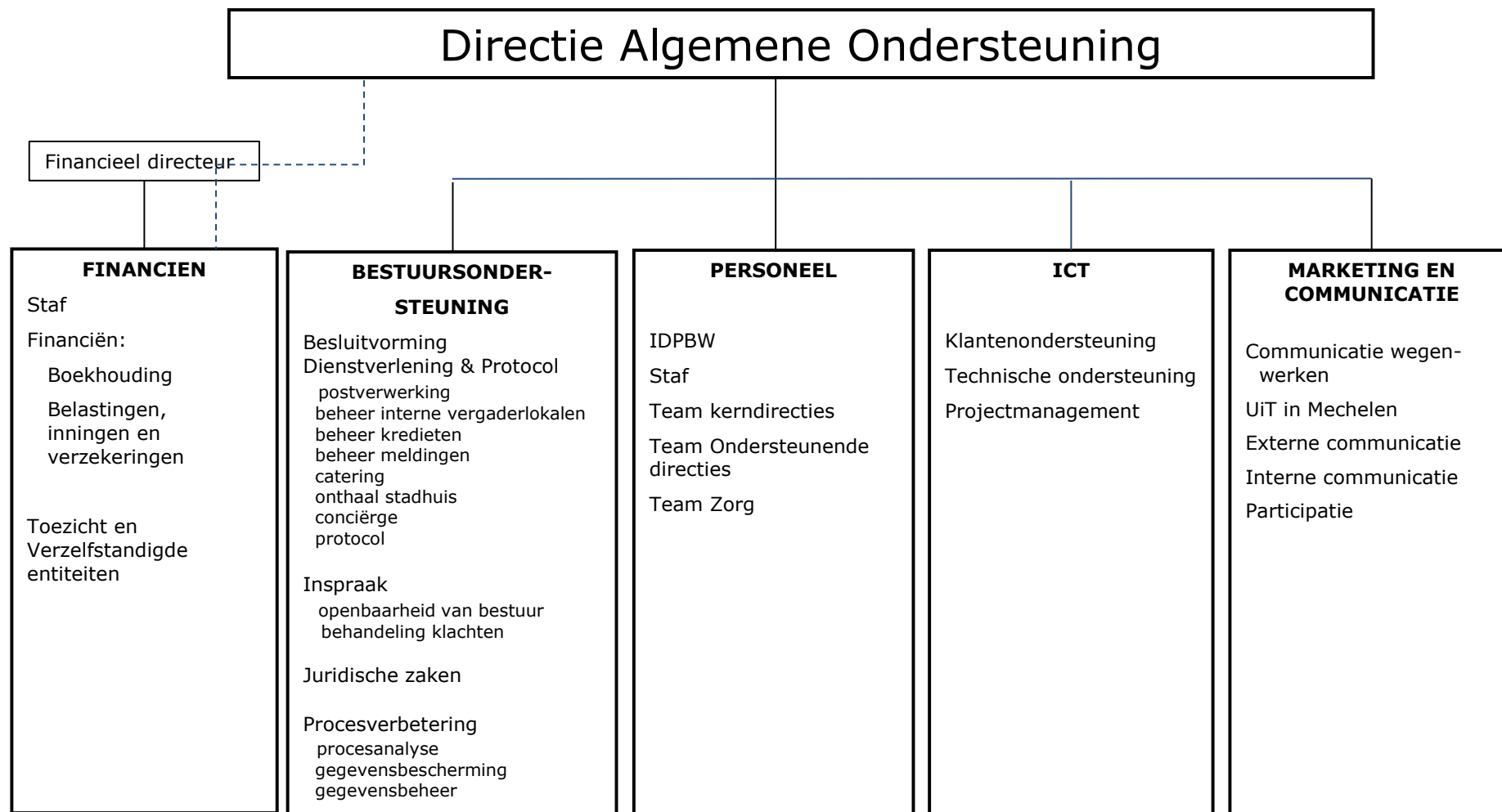

TM1 : PERSONEEL

Bezetting	okt/17		okt/2018		MJP 2019
	Jaar -1		Jaar 0		Jaar 1
Vastbenoemd					
Niveau A	15,90	0,00	15,90	-2,17	13,73
Niveau B	47,13	0,95	48,08	-3,83	44,25
Niveau C	80,99	1,42	82,41	-3,33	79,08
Niveau D	9,40	-0,20	9,20	-1,00	8,20
Niveau E	0,00	0,00	0,00	0,00	0,00
Contractueel					
Niveau A	5,60	-1,80	3,80	0,33	4,13
Niveau B	125,21	-37,58	87,63	-3,38	84,25
Niveau C	175,51	-157,28	18,23	0,34	18,57
Niveau D	46,63	-35,93	10,70	-1,10	9,60
Niveau E	69,48	-67,68	1,80	-0,80	1,00
TOTAAL					
Niveau A	129,29	-109,59	19,70	-1,84	17,86
Niveau B	143,53	-7,82	135,71	-7,21	128,50
Niveau C	256,50	-155,86	100,64	-2,99	97,65
Niveau D	56,03	-36,13	19,90	-2,10	17,80
Niveau E	69,48	-67,68	1,80	-0,80	1,00
TOTAAL	654,83	-377,08	277,75	-14,94	262,81

Opmerking: Op 1/1/2018 werd Zorgbedrijf opgericht: Contractuele personeelsleden gingen over van Sociaal Huis naar Zorgbedrijf.

VTE's exclusief:

losse medewerkers/pooluren

vrijwilligers

mandatarissen

gepensioneerden

studenten

deeltijds lerenden (OAO)

personeelsleden tewerkgesteld bij de stad via detachering

bio's (BIS)

art60-ers

opm: cijfers 2017&2018=effect. bezetting; cijfers 2019tem2025=voorziene vte's mjp

BELEIDSVELDEN

Code BD	Code BV	Code BI	Omschrijving
ALGBEST	0111 0100 0112 0119 0110	 01 02 03 04 01 02 03 04 05 06 07 08	Algemeen Bestuur Fiscale en financiële diensten Politieke organen Personeelsdienst en vorming Algemeen (dephoofd en staf) Personeelsmanagement Sociaal secretariaat ter beschikking gesteld personeel dodoens Overige algemene diensten ICT Facilitaire dienst onderhoud gebouwen vereniging Dodoens alg verrichtingen pool personeel gedetacheerd personeel fac verkopen subsidies Secretariaat
ALGFIN	0020 0050 0010 0030 0040 0090	 01 02 01 03	Algemene Financiering Fiscale aangelegenheden Patrimonium zonder maatschappelijk doel Privaat patrimonium Land- en bosbouw Algemene overdrachten tussen de verschillende bestuurlijke niveaus Financiële aangelegenheden Transacties in verband met de openbare schuld Overige algmene financiering ALGEMEEN dodoens
SOCBEL	0930 0904 0909 0900 0985 0903	 01 02 03 04 05	Samenleving, welzijn en sociaal beleid Sociale huisvesting Activering van tewerkstelling Overige verrichtingen inzake sociaal beleid ten laste name WZC sociale correctie (SF, assistentiewoningen & laagdrempelige thuiszorgdiensten) doorstroomwoningen Uitvoeren welzijnsovereenkomsten staf Sociale bijstand Gezondheidspromotie en ziektepreventie Lokaal opvanginitiatief

Code BD	Code BV	Code BI	Omschrijving
ZORG			Zorg
	0952		Assistentiewoningen
		01	Serviceflats Cornelis/Verbertstraat
		02	Serviceflats Meidoornstraat
		03	Serviceflats Sint-Jacobstraat
		04	Serviceflats Lisdodde Karperstraat
		05	Serviceflats Milsen/Moenstraat
	0954		Dagzorgcentra
		01	DVC Egmont
		02	DVC Hanswijk
	0946		Thuisbezorgde maaltijden
	0951		Dienstencentra
		01	LDC Den Abeel
		02	LDC De Smis
		03	LDC De Schijf
		04	LDC Den Deigem
		05	LDC De Rooster
		06	LDC Algemeen
	0950		Ouderenwoningen
	0943		Gezins hulp
		01	gezinszorg mechelen
	0948		Poetsdienst
	0953		Woon- en zorgcentra
		01	WZC Hof Van Egmont
		02	WZC De Lisdodde
		03	WZC ROOSENDAELVELD
		99	WZC Algemeen
	0959		Overige verrichting betreffende ouderen
		01	thuiszorg
		88	directie zb
		99	thuiszorg algemeen
	0980		Sociale geneeskunde
	0945		Kinderdagverblijven
		01	KDV Zwaluwstraat
		02	KDV Zwaluwnestje
		03	KDV Klein Begijnhof
		04	KDV Leopoldje
		05	KDV Leopoldje

OVERZICHT VAN DE ENTITEITEN OPGENOMEN ONDER DE FINANCIËLE VASTE ACTIVA

A. Extern verzelfstandigde agentschappen

Jobpunt Vlaanderen

B. Intergemeentelijke samenwerkingsverbanden en soorten entiteiten

CIPAL

C. Publiek-Private samenwerkingsverbanden

D. OCMW-verenigingen

Audio

E. Andere financiële vaste activa

C.V. Volkswoning Duffel

De Mechelse Goedkope Woning

Dodoens

Eigen Woning

Gewestelijke maatschappij Kleine landeigendom Mechelen

Inter-Vilvoordse Maatschappij voor Huisvesting

Ethias

TM 2 : FINANCIËLE SCHULDEN

TM 2 : FINANCIËLE SCHULDEN

TM2 Financiële schulden							
Financiële schulden ten laste van het bestuur	2014	2015	2016	2017	2018	naar ZB	2019
A. financiële schulden op 1 januari	10.697.497,52	8.973.124,41	7.332.541,45	6.103.528,45	5.222.150,45	4.383.011,45	2.340.382,25
B. nieuwe leningen							
C. vervroegde aflossingen							
D. periodieke aflossingen	1.724.373,11	1.640.582,96	1.229.013,00	881.378,00	839.139,00	2.042.629,20	507.777,00
E. financiële schulden op 31 december	8.973.124,41	7.332.541,45	6.103.528,45	5.222.150,45	4.383.011,45	2.340.382,25	1.832.605,25
F. intresten	367.999,87	282.847,55	232.141,00	207.166,00	194.646,00		89.308,00
G. periodieke leninglasten	2.092.372,98	1.923.430,51	1.461.154,00	1.088.544,00	1.033.785,00		597.085,00

INVESTERINGEN 2019

INVESTERINGEN 2019

Nummer Raming	Toelichting Uitgave	Uitgavebudget BBC	Bedrag Uitgave	Bedrag Ontvangst	Ark uitgave	Investeringse nveloppe Uitgave
2019152699	Totaalrenovatie site Battelsestwg SH	2019/2210000/ALGFIN/0050/01 - Gebouwen - gemeenschap/Patrimonium zonder maatschappelijk doel/Privaat patrimonium	656.883,42		2210000	bjw nieuw
2019164132	Dringende instandhouding ouderenwoningen - 10000 euro x 60 woningen bewoonbaar maken in kader van hygiene standaardraamcontract plan van aanpak maken	2019/2210000/ZORG/0950/ - Gebouwen - gemeenschap/Ouderenwoningen	300.000,00		2210000	bjw nieuw
2019142321	MJP reguliere investeringen FAC gebouwen - extra 143000 Koeling Leliendaal 120000 euro + toegangscontrolesysteem 42000 euro - 4000 euro extra op vraag van Bart P	2019/2210000/ALGBEST/0119/03 - Gebouwen - gemeenschap/Overige algemene diensten/onderhoud gebouwen	172.000,00		2210000	al bestuur
2019002816	Dakisolatie project Zonneklaar: Overheide 42-44	2019/2210000/ALGBEST/0119/02 - Gebouwen - gemeenschap/Overige algemene diensten/Facilitaire dienst	163.000,00		2210000	al bestuur
2019002817	Dakisolatie project Zonneklaar: Hanswijkstraat 48	2019/2210000/ALGFIN/0050/01 - Gebouwen - gemeenschap/Patrimonium zonder maatschappelijk doel/Privaat patrimonium	63.000,00		2210000	al bestuur
2019171048	Verhuurklaar maken woningen - renovatie schaalstraat 40	2019/2210000/ZORG/0950/ - Gebouwen - gemeenschap/Ouderenwoningen	60.000,00		2210000	bjw nieuw
2019152691	Vervanging ketels ouder dan 20 jaar - stookplaats Margriet /bruul	2019/2210000/ALGBEST/0119/02 - Gebouwen - gemeenschap/Overige algemene diensten/Facilitaire dienst	60.000,00		2210000	al bestuur
2019002815	Dakisolatie project Zonneklaar: Wollemarkt 26	2019/2210000/ALGBEST/0119/02 - Gebouwen - gemeenschap/Overige algemene diensten/Facilitaire dienst	57.500,00		2210000	al bestuur
2019002814	Dakisolatie project Zonneklaar: Schaalstraat 30-42	2019/2210000/ALGBEST/0119/02 - Gebouwen - gemeenschap/Overige algemene diensten/Facilitaire dienst	44.000,00		2210000	al bestuur
2019142108	raming MJP	2019/2210000/SOCBEL/0909/03 - Gebouwen - gemeenschap/Overige verrichtingen inzake sociaal beleid/doorstroomwoningen	25.000,00		2210000	wonen
2019171050	Project De Langhestraat-Deigem (infrastructuurwerken)	2019/2602000/ALGFIN/0050/02 - overige materiële vaste activa: bouwgronden/Patrimonium zonder maatschappelijk doel/Land- en bosbouw	15.221,84		2602000	verkavel
2019164131	Dringende instandhouding (ALG.FIN)	2019/2210000/ALGFIN/0050/01 - Gebouwen - gemeenschap/Patrimonium zonder maatschappelijk doel/Privaat patrimonium	10.000,00		2210000	bjw nieuw
2019164130	Dringende instandhouding (ALG.BEST)	2019/2210000/ALGBEST/0119/02 - Gebouwen - gemeenschap/Overige algemene diensten/Facilitaire dienst	10.000,00		2210000	al best ov
2019143324	Ontwikkeling verkavelingen en nutsvoorzieningen	2019/2602000/ALGFIN/0050/02 - overige materiële vaste activa: bouwgronden/Patrimonium zonder maatschappelijk doel/Land- en bosbouw	10.000,00		2602000	verkavel
2019142109	raming MJP	2019/2310000/SOCBEL/0909/03 - Niet med installaties, machines en uitrusting - gemeenschapsgoed/Overige verrichtingen inzake sociaal beleid/doorstroomwoningen	3.000,00		2310000	wonen

INVESTERINGEN 2019

Nummer Raming	Toelichting Uitgave	Uitgavebudget BBC	Bedrag Uitgave	Bedrag Ontvangst	Ark uitgave	Investeringse nveloppe Uitgave
2019165150	Verkoop verkaveling Hofstade Grensstraat	2019/2602000/ALGBEST/0119/02 - overige materiële vaste activa: bouwgronden/Overige algemene diensten/Facilitaire dienst	0,00	520.000,00	2602000	verkoop
2019142232	verkopen andere eigendommen uit lijst verkoopbare gronden	2019/2601000/ALGFIN/0050/02 - Overige materiële vaste activa: landbouwgronden/Patrimonium zonder maatschappelijk doel/Land- en bosbouw	0,00	3.000.000,00		

1.649.605,26 3.520.000,00

BUDGETTEN 2019

BUDGETTEN 2019

Rijlabels	Som van budget
Algemeen Bestuur	-8.900.649,33
Fiscale en financiële diensten	-1.916.191,33
	-1.916.191,33
2019/6121000/ALGBEST/0111/ - Verzekering burg aansprakelijk/Fiscale en financiële diensten	-381,00
2019/6122100/ALGBEST/0111/ - Verzekering dienstverplaatsing/Personeelsdienst en vorming	-295,00
2019/6131040/ALGBEST/0111/ - Dienstverplaatsingen/Fiscale en financiële diensten	-406,00
2019/6141010/ALGBEST/0111/ - Erelonen advocaten/Fiscale en financiële diensten	-20.320,00
2019/6141020/ALGBEST/0111/ - Ereloon deurw en gerechtskoste/Fiscale en financiële diensten	-15.240,00
2019/6141060/ALGBEST/0111/ - Erelonen consultants/Fiscale en financiële diensten	-35.386,00
2019/6143010/ALGBEST/0111/ - schadevergoedingen/Fiscale en financiële diensten	-1.524,00
2019/6143020/ALGBEST/0111/ - hypoth,kadaster,attesten , schattingen, rr en registratierechten/Fiscale en financiële diensten	0,00
2019/6169910/ALGBEST/0111/ - Nieuw beleid/Fiscale en financiële diensten	0,00
2019/6169960/ALGBEST/0111/ - Besparingen/Fiscale en financiële diensten	114.000,00
2019/6201020/ALGBEST/0111/ - BL Vasten administratie/Fiscale en financiële diensten	-361.622,00
2019/6201021/ALGBEST/0111/ - BL Vasten administratie vakantiegeld/Fiscale en financiële diensten	-26.315,00
2019/6202020/ALGBEST/0111/ - BL Tijdelijken administratie/Fiscale en financiële diensten	-174.605,00
2019/6202021/ALGBEST/0111/ - BL Tijdelijken administratie vakantiegeld/Fiscale en financiële diensten	-12.603,00
2019/6211020/ALGBEST/0111/ - PL RSZ Vasten administratie/Fiscale en financiële diensten	-160.582,00
2019/6212020/ALGBEST/0111/ - PL RSZ Tijd. administratie/Fiscale en financiële diensten	-54.039,00
2019/6219000/ALGBEST/0111/ - Werkgeversbijdragen wettelijke verzekeringen - Sociale Maribel (-)/Fiscale en financiële diensten	30.960,00
2019/6231000/ALGBEST/0111/ - Verzekering arbeidsongevallen/Fiscale en financiële diensten	-2.014,00
2019/6232000/ALGBEST/0111/ - Arbeidsgeneeskundige dienst/Fiscale en financiële diensten	-1.938,00
2019/6234000/ALGBEST/0111/ - Sociaal abonnement en soortgelijke premies/Fiscale en financiële diensten	-9.449,00
2019/6235000/ALGBEST/0111/ - Gemeenschappelijke sociale dienst/Fiscale en financiële diensten	-801,00
2019/6236000/ALGBEST/0111/ - Vakbondspremies/Fiscale en financiële diensten	-846,00
2019/6237500/ALGBEST/0111/ - maaltijdcheques/Fiscale en financiële diensten	-14.640,00
2019/6238000/ALGBEST/0111/ - kosten hospitalisatieverz./Fiscale en financiële diensten	-2.159,00
2019/6239040/ALGBEST/0111/ - tweede pensioenpijler contract/Fiscale en financiële diensten	-2.851,00
2019/6441200/ALGBEST/0111/ - Roerende voorheffing/Fiscale en financiële diensten	-2.540,00
2019/6491000/ALGBEST/0111/ - Dotatie Zorgbedrijf/Fiscale en financiële diensten	-3.728.201,33
2019/6571000/ALGBEST/0111/ - Kosten voor rekening-courant/Fiscale en financiële diensten	-1.000,00

BUDGETTEN 2019

Rijlabels	Som van budget
2019/7051000/ALGBEST/0111/ - Prestaties Zorgbedrijf/Fiscale en financiële diensten	2.379.378,00
2019/7051010/ALGBEST/0111/ - Prestaties Zorgbedrijf SKW/Fiscale en financiële diensten	141.339,00
2019/7451010/ALGBEST/0111/ - Opbrengsten parking Leliëndaal/Fiscale en financiële diensten	0,00
2019/7451020/ALGBEST/0111/ - Recuperatie /Fiscale en financiële diensten	35.230,00
2019/7451040/ALGBEST/0111/ - Terugbetaling vervolging en procedurekosten/Fiscale en financiële diensten	5.000,00
2019/7451071/ALGBEST/0111/ - Diverse operationele opbrengsten HVE/Fiscale en financiële diensten	0,00
2019/7451072/ALGBEST/0111/ - Diverse operationele opbrengsten LIS/Fiscale en financiële diensten	0,00
2019/7452000/ALGBEST/0111/ - Recup weddes/Fiscale en financiële diensten	0,00
2019/7452070/ALGBEST/0111/ - maalt ch aandeel werkn V+T/Fiscale en financiële diensten	2.659,00
2019/7500000/ALGBEST/0111/ - Dividenden en soortgelijke rechten/Fiscale en financiële diensten	0,00
2019/7590000/ALGBEST/0111/ - Andere financiële opbrengsten/Fiscale en financiële diensten	5.000,00
Overige algemene diensten	-1.712.400,00
Facilitaire dienst	-1.045.457,00
2019/2210000/ALGBEST/0119/02 - Gebouwen - gemeenschap/Overige algemene diensten/Facilitaire dienst	-334.500,00
2019/2291000/ALGBEST/0119/02 - Gebouwen - bedrijfsmatig/Overige algemene diensten/Facilitaire dienst	0,00
2019/2310000/ALGBEST/0119/02 - Niet med installaties, machines en uitrusting - gemeenschapsgoed/Overige algemene diensten/Facilitaire dienst	0,00
2019/2400000/ALGBEST/0119/02 - Meubilair - gemeenschapsgoederen/Overige algemene diensten/Facilitaire dienst	0,00
2019/2602000/ALGBEST/0119/02 - overige materiële vaste activa: bouwgronden/Overige algemene diensten/Facilitaire dienst	520.000,00
2019/4952000/ALGBEST/0119/02 - Vorderingen wegens prefinanciering investeringsubsidies die binnen het jaar vervallen/Overige algemene diensten/Facilitaire dienst	0,00
2019/6040200/ALGBEST/0119/02 - Geneesmiddelen/Overige algemene diensten/Facilitaire dienst	-219,00
2019/6100000/ALGBEST/0119/02 - huur terreinen en gebouwen/Overige algemene diensten/Facilitaire dienst	-4.354,00
2019/6100100/ALGBEST/0119/02 - huur niet-med install, machines en uitrusting/Overige algemene diensten/Facilitaire dienst	-1.000,00
2019/6100200/ALGBEST/0119/02 - huur rollend materieel/Overige algemene diensten/Facilitaire dienst	-5.080,00
2019/6110000/ALGBEST/0119/02 - Elektriciteit/Overige algemene diensten/Facilitaire dienst	-81.450,00
2019/6111000/ALGBEST/0119/02 - Gas/Overige algemene diensten/Facilitaire dienst	-40.212,00
2019/6112010/ALGBEST/0119/02 - Benzine, diesel/Overige algemene diensten/onderhoud gebouwen	-12.700,00
2019/6121000/ALGBEST/0119/02 - Verzekering burg aansprakelijk/Overige algemene diensten/Facilitaire dienst	-527,00
2019/6122000/ALGBEST/0119/02 - Autoverzekering/Overige algemene diensten/onderhoud gebouwen	-7.772,00
2019/6123000/ALGBEST/0119/02 - Verzekering brand/Overige algemene diensten/onderhoud gebouwen	-12.497,00
2019/6124000/ALGBEST/0119/02 - Verzekering inboedel/Overige algemene diensten/Facilitaire dienst	0,00

BUDGETTEN 2019

Rijlabels	Som van budget
2019/6129000/ALGBEST/0119/02 - Overige verzekeringen/Overige algemene diensten/onderhoud gebouwen	-8.433,00
2019/6130310/ALGBEST/0119/02 - Uitgegeven was en linnen arbeidskledij/Overige algemene diensten/Facilitaire dienst	0,00
2019/6130400/ALGBEST/0119/02 - Uitgegeven schoonmaak/Overige algemene diensten/onderhoud gebouwen	-100.000,00
2019/6130410/ALGBEST/0119/02 - Uitgegeven schoonmaak extra/Overige algemene diensten/Facilitaire dienst	-8.000,00
2019/6130600/ALGBEST/0119/02 - huisvuil en containers/Overige algemene diensten/onderhoud gebouwen	-4.392,00
2019/6130800/ALGBEST/0119/02 - Externe diensten bewaking/Overige algemene diensten/onderhoud gebouwen	-3.500,00
2019/6131040/ALGBEST/0119/02 - Dienstverplaatsingen/Overige algemene diensten/Facilitaire dienst	-412,00
2019/6131060/ALGBEST/0119/02 - Arbeidskledij/Overige algemene diensten/Facilitaire dienst	0,00
2019/6131061/ALGBEST/0119/02 - Materiaal veiligheid/Overige algemene diensten/Facilitaire dienst	-4.000,00
2019/6132100/ALGBEST/0119/02 - Contracten onderhoud/Overige algemene diensten/onderhoud gebouwen	-49.306,00
2019/6132200/ALGBEST/0119/02 - Technische keuring veiligheid, brand, elektriciteit/Overige algemene diensten/Facilitaire dienst	-38.600,00
2019/6132400/ALGBEST/0119/02 - Onderhoud en herstellingen/Overige algemene diensten/onderhoud gebouwen	-48.000,00
2019/6132900/ALGBEST/0119/02 - Water/Overige algemene diensten/Facilitaire dienst	-26.168,00
2019/6133500/ALGBEST/0119/02 - Onderhoud tuinen en parken/Overige Algemene diensten/fac dienst	0,00
2019/6134600/ALGBEST/0119/02 - Aankoop materiaal/Overige algemene diensten/onderhoud gebouwen	0,00
2019/6135000/ALGBEST/0119/02 - Onderhoud en herstelling rollend materieel/Overige algemene diensten/onderhoud gebouwen	-11.400,00
2019/6135200/ALGBEST/0119/02 - Autokeuring/Overige algemene diensten/onderhoud gebouwen	-1.727,00
2019/6136030/ALGBEST/0119/02 - Telefoon/telegram/fax/internet/Overige algemene diensten/onderhoud gebouwen	-73.000,00
2019/6141030/ALGBEST/0119/02 - Erelonen notaris/Overige algemene diensten/Facilitaire dienst	-15.000,00
2019/61410607/ALGBEST/0119/02 - Consultancy facilitaire dienst/Overige algemene diensten/Facilitaire dienst	0,00
2019/6143010/ALGBEST/0119/02 - Vrijstelling verzekering/Overige algemene diensten/Facilitaire dienst	-1.016,00
2019/6201010/ALGBEST/0119/02 - BL Vasten onderhoud/Overige algemene diensten/onderhoud gebouwen	-226.483,00
2019/6201011/ALGBEST/0119/02 - BL Vasten onderhoud vakantiegeld/Overige algemene diensten/onderhoud gebouwen	-16.290,00
2019/6201020/ALGBEST/0119/02 - BL Vasten administratie/Overige algemene diensten/Facilitaire dienst	-117.556,00
2019/6201021/ALGBEST/0119/02 - BL Vasten administratie vakantiegeld/Overige algemene diensten/Facilitaire dienst	-8.558,00
2019/6202010/ALGBEST/0119/02 - BL Tijdelijken onderhoud/Overige algemene diensten/onderhoud gebouwen	-70.306,00
2019/6202011/ALGBEST/0119/02 - BL Tijdelijken onderhoud vakantiegeld/Overige algemene diensten/onderhoud gebouwen	-4.764,00
2019/6202020/ALGBEST/0119/02 - BL Tijdelijken administratie/Overige algemene diensten/Facilitaire dienst	-210.607,00
2019/6202021/ALGBEST/0119/02 - BL Tijdelijken administratie vakantiegeld/Overige algemene diensten/Facilitaire dienst	-15.397,00
2019/6211010/ALGBEST/0119/02 - PL RSZ Vasten onderhoud/Overige algemene diensten/onderhoud gebouwen	-99.511,00

BUDGETTEN 2019

Rijlabels	Som van budget
2019/6211020/ALGBEST/0119/02 - PL RSZ Vasten administratie/Overige algemene diensten/Facilitaire dienst	-52.135,00
2019/6212010/ALGBEST/0119/02 - PL RSZ Tijd. onderhoud/Overige algemene diensten/onderhoud gebouwen	-20.758,00
2019/6212020/ALGBEST/0119/02 - PL RSZ Tijd. administratie/Overige algemene diensten/onderhoud gebouwen	-81.015,00
2019/6219000/ALGBEST/0119/02 - Werkgeversbijdragen wettelijke verzekeringen - Sociale Maribel (-)/Overige algemene diensten/Facilitaire dienst	60.100,00
2019/6231000/ALGBEST/0119/02 - Verzekering arbeidsongevallen/Overige algemene diensten/Facilitaire dienst	-5.172,00
2019/6232000/ALGBEST/0119/02 - Arbeidsgeneeskundige dienst/Overige algemene diensten/onderhoud gebouwen	-2.280,00
2019/6234000/ALGBEST/0119/02 - Sociaal abonnement en soortgelijke premies/Overige algemene diensten/onderhoud gebouwen	-8.128,00
2019/6235000/ALGBEST/0119/02 - Gemeenschappelijke sociale dienst/Overige algemene diensten/onderhoud gebouwen	-902,00
2019/6236000/ALGBEST/0119/02 - Vakbondspremies/Overige algemene diensten/Facilitaire dienst	-846,00
2019/6237500/ALGBEST/0119/02 - maaltijdcheques/Overige algemene diensten/onderhoud gebouwen	-17.600,00
2019/6238000/ALGBEST/0119/02 - kosten hospitalisatieverz./Overige algemene diensten/onderhoud gebouwen	-1.905,00
2019/6239040/ALGBEST/0119/02 - tweede pensioenpijler contract/Overige algemene diensten/Facilitaire dienst	-2.904,00
2019/6440100/ALGBEST/0119/02 - Onroerende voorheffing/Overige algemene diensten	-40.000,00
2019/7050000/ALGBEST/0119/02 - Opbredingen aangerekende andere kosten/Overige algemene diensten/onderhoud gebouwen	855,00
2019/7062000/ALGBEST/0119/02 - Opbredingen huur/Overige algemene diensten/onderhoud gebouwen	212.652,00
2019/7062010/ALGBEST/0119/02 - Opbredingen huur (gehuurde woningen)/Overige algemene diensten/Facilitaire dienst	0,00
2019/7451000/ALGBEST/0119/02 - Recuperatie van kosten, schadevergoedingen, verzekeringen en risto's/Overige algemene diensten/Facilitaire dienst	1.557,00
2019/7451010/ALGBEST/0119/02 - Opbredingen parking Leliëndaal/Overige algemene diensten/Facilitaire dienst	51.000,00
2019/7452020/ALGBEST/0119/02 - Recuperatie fonds beroepsziekten/Overige algemene diensten/onderhoud gebouwen	1.565,00
2019/7452070/ALGBEST/0119/02 - maalt ch aandeel werkn V+T/Overige algemene diensten/onderhoud gebouwen	3.196,00
gedetacheerd personeel fac	-232.747,00
2019/6121000/ALGBEST/0119/06 - Verzekering burg aansprakelijk/Overige algemene diensten/gedetacheerd personeel fac	-123,00
2019/6201010/ALGBEST/0119/06 - BL Vasten onderhoud/Overige algemene diensten/gedetacheerd personeel fac	-29.415,00
2019/6201011/ALGBEST/0119/06 - BL Vasten onderhoud vakantiegeld/Overige algemene diensten/gedetacheerd personeel fac	-2.124,00
2019/6201020/ALGBEST/0119/06 - BL Vasten administratie/Overige algemene diensten/gedetacheerd personeel fac	-85.945,00
2019/6201021/ALGBEST/0119/06 - BL Vasten administratie vakantiegeld/Overige algemene diensten/gedetacheerd personeel fac	-6.190,00
2019/6201070/ALGBEST/0119/06 - BL vasten coördinator arbeidszorg/Overige algemene diensten/gedetacheerd personeel fac	-34.166,00
2019/6201071/ALGBEST/0119/06 - Vakantiegeld coördinator/Overige algemene diensten/gedetacheerd personeel fac	-2.492,00
2019/6211010/ALGBEST/0119/06 - PL RSZ Vasten onderhoud/Overige algemene diensten/gedetacheerd personeel fac	-12.986,00

BUDGETTEN 2019

Rijlabels	Som van budget
2019/6211020/ALGBEST/0119/06 - PL RSZ Vasten administratie/Overige algemene diensten/gedetacheerd personeel fac	-37.597,00
2019/6211070/ALGBEST/0119/06 - PL Coördinator arbeidszorg/Overige algemene diensten/gedetacheerd personeel fac	-15.199,00
2019/6231000/ALGBEST/0119/06 - Verzekering arbeidsongevallen/Overige algemene diensten/gedetacheerd personeel fac	-846,00
2019/6232000/ALGBEST/0119/06 - Arbeidsgeneeskundige dienst/Overige algemene diensten/gedetacheerd personeel fac	-684,00
2019/6235000/ALGBEST/0119/06 - Gemeenschappelijke sociale dienst/Overige algemene diensten/gedetacheerd personeel fac	-214,00
2019/6236000/ALGBEST/0119/06 - Vakbondspremies/Overige algemene diensten/gedetacheerd personeel fac	-235,00
2019/6237500/ALGBEST/0119/06 - maaltijdcheques/Overige algemene diensten/gedetacheerd personeel fac	-4.760,00
2019/6238000/ALGBEST/0119/06 - kosten hospitalisatieverz./Overige algemene diensten/gedetacheerd personeel fac	-635,00
2019/7452070/ALGBEST/0119/06 - maalt ch aandeel werkn V+T/Overige algemene diensten/gedetacheerd personeel fac	864,00
ICT	-228,00
2019/2410000/ALGBEST/0119/01 - Informatica uitrusting gemeenschapsgoed/Overige algemene diensten/ICT	0,00
2019/6130100/ALGBEST/0119/01 - Informatieverwerking/Overige algemene diensten/ICT	0,00
2019/6130110/ALGBEST/0119/01 - Informatieverwerking andere contracten/Overige algemene diensten/ICT	0,00
2019/6130120/ALGBEST/0119/01 - Informatieverwerking andere kosten/Overige algemene diensten/ICT	0,00
2019/6136030/ALGBEST/0119/01 - Telefoon/telegram/fax/internet/Overige algemene diensten/ICT	0,00
2019/6232000/ALGBEST/0119/01 - Arbeidsgeneeskundige dienst/Overige algemene diensten/ICT	-228,00
onderhoud gebouwen	-172.000,00
2019/2210000/ALGBEST/0119/03 - Gebouwen - gemeenschap/Overige algemene diensten/onderhoud gebouwen	-172.000,00
pool personeel	-48.794,00
2019/6121000/ALGBEST/0119/05 - Verzekering burg aansprakelijk/Overige algemene diensten/pool personeel	-117,00
2019/6201020/ALGBEST/0119/05 - BL Vasten administratie/Overige algemene diensten/pool personeel	-155.164,00
2019/6201021/ALGBEST/0119/05 - BL Vasten administratie vakantiegeld/Overige algemene diensten/pool personeel	-11.289,00
2019/6211020/ALGBEST/0119/05 - PL RSZ Vasten administratie/Overige algemene diensten/pool personeel	-68.900,00
2019/6219000/ALGBEST/0119/05 - Werkgeversbijdragen wettelijke verzekeringen - Sociale Maribel (-)/Overige algemene diensten/pool personeel	3.647,00
2019/6231000/ALGBEST/0119/05 - Verzekering arbeidsongevallen/Overige algemene diensten/pool personeel	-583,00
2019/6232000/ALGBEST/0119/05 - Arbeidsgeneeskundige dienst/Overige algemene diensten/pool personeel	-456,00
2019/6235000/ALGBEST/0119/05 - Gemeenschappelijke sociale dienst/Overige algemene diensten/pool personeel	-225,00
2019/6236000/ALGBEST/0119/05 - Vakbondspremies/Overige algemene diensten/pool personeel	-188,00
2019/6237500/ALGBEST/0119/05 - maaltijdcheques/Overige algemene diensten/pool personeel	-3.999,00
2019/6238000/ALGBEST/0119/05 - kosten hospitalisatieverz./Overige algemene diensten/pool personeel	-508,00
2019/7451010/ALGBEST/0119/05 - Opbrengsten parking Leliëndaal/Overige algemene diensten/pool personeel	0,00

BUDGETTEN 2019

Rijlabels	Som van budget
2019/7452000/ALGBEST/0119/05 - Recup weddes/Overige algemene diensten/pool personeel	188.262,00
2019/7452070/ALGBEST/0119/05 - maalt ch aandeel werkn V+T/Overige algemene diensten/pool personeel subsidies	726,00
	-79.677,00
2019/6121000/ALGBEST/0119/08 - Verzekering burg aansprakelijk/Overige algemene diensten/subsidies	-39,00
2019/6201020/ALGBEST/0119/08 - BL Vasten administratie/Overige algemene diensten/subsidies	-45.369,00
2019/6201021/ALGBEST/0119/08 - BL Vasten administratie vakantiegeld/Overige algemene diensten/subsidies	-3.317,00
2019/6202020/ALGBEST/0119/08 - BL Tijdelijken administratie/Overige algemene diensten/subsidies	-6.552,00
2019/6202021/ALGBEST/0119/08 - BL Tijdelijken administratie vakantiegeld/Overige algemene diensten/subsidies	-474,00
2019/6211020/ALGBEST/0119/08 - PL RSZ Vasten administratie/Overige algemene diensten/subsidies	-20.222,00
2019/6212020/ALGBEST/0119/08 - PL RSZ Tijd. administratie/Overige algemene diensten/subsidies	-2.028,00
2019/6231000/ALGBEST/0119/08 - Verzekering arbeidsongevallen/Overige algemene diensten/subsidies	-195,00
2019/6235000/ALGBEST/0119/08 - Gemeenschappelijke sociale dienst/Overige algemene diensten/subsidies	-76,00
2019/6236000/ALGBEST/0119/08 - Vakbondspremies/Overige algemene diensten/subsidies	-94,00
2019/6237500/ALGBEST/0119/08 - maaltijdcheques/Overige algemene diensten/subsidies	-1.160,00
2019/6238000/ALGBEST/0119/08 - kosten hospitalisatieverz./Overige algemene diensten/subsidies	-254,00
2019/6239040/ALGBEST/0119/08 - tweede pensioenpijler contract/Overige algemene diensten/subsidies	-107,00
2019/7452070/ALGBEST/0119/08 - maalt ch aandeel werkn V+T/Overige algemene diensten/subsidies verkopen	210,00
	-133.497,00
2019/6121000/ALGBEST/0119/07 - Verzekering burg aansprakelijk/Overige algemene diensten/verkopen	-61,00
2019/6201020/ALGBEST/0119/07 - BL Vasten administratie/Overige algemene diensten/verkopen	-86.115,00
2019/6201021/ALGBEST/0119/07 - BL Vasten administratie vakantiegeld/Overige algemene diensten/verkopen	-6.269,00
2019/6211020/ALGBEST/0119/07 - PL RSZ Vasten administratie/Overige algemene diensten/verkopen	-38.261,00
2019/6231000/ALGBEST/0119/07 - Verzekering arbeidsongevallen/Overige algemene diensten/verkopen	-323,00
2019/6232000/ALGBEST/0119/07 - Arbeidsgeneeskundige dienst/Overige algemene diensten/verkopen	-228,00
2019/6235000/ALGBEST/0119/07 - Gemeenschappelijke sociale dienst/Overige algemene diensten/verkopen	-124,00
2019/6236000/ALGBEST/0119/07 - Vakbondspremies/Overige algemene diensten/verkopen	-94,00
2019/6237500/ALGBEST/0119/07 - maaltijdcheques/Overige algemene diensten/verkopen	-2.160,00
2019/6238000/ALGBEST/0119/07 - kosten hospitalisatieverz./Overige algemene diensten/verkopen	-254,00
2019/7452070/ALGBEST/0119/07 - maalt ch aandeel werkn V+T/Overige algemene diensten/verkopen	392,00
Personeelsdienst en vorming	-4.311.106,00
Algemeen (dephoofd en staf)	-3.289.169,00
2019/6121000/ALGBEST/0112/01 - Verzekering burg aansprakelijk/Personeelsdienst en vorming	-26,00

BUDGETTEN 2019

Rijlabels	Som van budget
2019/6123000/ALGBEST/0112/01 - Verzekering brand/Personeelsdienst en vorming/Algemeen (dephoofd en staf)	-799,00
2019/6130400/ALGBEST/0112/01 - Uitgegeven schoonmaak/Personeelsdienst en vorming/Algemeen	-30.000,00
2019/6130700/ALGBEST/0112/01 - Prestaties medische controle/Personeelsdienst en vorming/Algemeen	-4.187,00
2019/6131030/ALGBEST/0112/01 - administratiekosten mtc/cc/Personeelsdienst en vorming/Algemeen	-5.769,00
2019/6131040/ALGBEST/0112/01 - Dienstverplaatsingen/Personeelsdienst en vorming	-236,00
2019/6131070/ALGBEST/0112/01 - Attenties pers huw/pensioen/geboorte/Personeelsdienst en vorming/Algemeen	-2.764,00
2019/6131090/ALGBEST/0112/01 - kosten testbatterij/Personeelsdienst en vorming/Algemeen	-4.102,00
2019/6136010/ALGBEST/0112/01 - Vergaderingen/Personeelsdienst en vorming/Algemeen	-93,00
2019/6141060/ALGBEST/0112/01 - Erelonen consultants/Personeelsdienst en vorming/Algemeen	-6.903,00
2019/6171000/ALGBEST/0112/01 - Terbeschikking gesteld persone/Personeelsdienst en vorming	-333.827,00
2019/6180000/ALGBEST/0112/01 - Pensioenen en soortgelijke verplichtingen Ander personeel/Personeelsdienst en vorming	-38.633,00
2019/6202020/ALGBEST/0112/01 - BL Tijdelijken administratie/Personeelsdienst en vorming	-34.408,00
2019/6202021/ALGBEST/0112/01 - BL Tijdelijken administratie vakantiegeld/Personeelsdienst en vorming	-2.478,00
2019/6212020/ALGBEST/0112/01 - PL RSZ Tijd. administratie/Personeelsdienst en vorming	-10.649,00
2019/6219000/ALGBEST/0112/01 - Werkgeversbijdragen wettelijke verzekeringen - Sociale Maribel (-)/Personeelsdienst en vorming/Algemeen (dephoofd en staf)	2.487,00
2019/6231000/ALGBEST/0112/01 - Verzekering arbeidsongevallen/Personeelsdienst en vorming	-129,00
2019/6232000/ALGBEST/0112/01 - Arbeidsgeneeskundige dienst/Personeelsdienst en vorming	-114,00
2019/6234000/ALGBEST/0112/01 - Sociaal abonnement en soortgelijke premies/Personeelsdienst en vorming	-163,00
2019/6235000/ALGBEST/0112/01 - Gemeenschappelijke sociale dienst/Personeelsdienst en vorming	-52,00
2019/6236000/ALGBEST/0112/01 - Vakbondspremies/Personeelsdienst en vorming	-47,00
2019/6237500/ALGBEST/0112/01 - maaltijdcheques/Personeelsdienst en vorming	-1.200,00
2019/6238000/ALGBEST/0112/01 - kosten hospitalisatieverz./Personeelsdienst en vorming	-127,00
2019/6239040/ALGBEST/0112/01 - tweede pensioenpijler contract/Personeelsdienst en vorming	-562,00
2019/6239210/ALGBEST/0112/01 - Responsabiliseringsbijdrage/Personeelsdienst en vorming	-2.841.860,00
2019/7451010/ALGBEST/0112/01 - Opbrengsten parking Leliëndaal/Personeelsdienst en vorming/Algemeen (dephoofd en staf)	0,00
2019/7451060/ALGBEST/0112/01 - Opbrengsten pensioenen in eigen beheer/Personeelsdienst en vorming/Algemeen (dephoofd en staf)	27.254,00
2019/7452070/ALGBEST/0112/01 - maalt ch aandeel werkn V+T/Personeelsdienst en vorming	218,00
Personeelsmanagement	-659.922,00
2019/6121000/ALGBEST/0112/02 - Verzekering burg aansprakelijk/Personeelsdienst en vorming/Vormend	-299,00
2019/6131010/ALGBEST/0112/02 - Kosten van opleiding en bijscholing/Personeelsdienst en vorming	-4.091,00

BUDGETTEN 2019

Rijlabels	Som van budget
2019/6131020/ALGBEST/0112/02 - Verplaatsingskosten vorming/Personeelsdienst en vorming	-1.275,00
2019/6131040/ALGBEST/0112/02 - Dienstverplaatsingen/Personeelsdienst en vorming/Personeelsmanagement	0,00
2019/6131080/ALGBEST/0112/02 - Publiciteit, advertenties en eigen publicaties/Personeelsdienst en vorming/Algemeen	-55.663,00
2019/6142010/ALGBEST/0112/02 - Vergoedingen juryleden/Personeelsdienst en vorming	-7.765,00
2019/6201020/ALGBEST/0112/02 - BL Vasten administratie/Personeelsdienst en vorming/Vormend	-99.671,00
2019/6201021/ALGBEST/0112/02 - BL Vasten administratie vakantiegeld/Personeelsdienst en vorming/Vormend	-7.250,00
2019/6202020/ALGBEST/0112/02 - BL Tijdelijken administratie/Personeelsdienst en vorming/Vormend	-261.107,00
2019/6202021/ALGBEST/0112/02 - BL Tijdelijken administratie vakantiegeld/Personeelsdienst en vorming/Vormend	-18.831,00
2019/6202060/ALGBEST/0112/02 - Bezoldigingen en rechtstreekse sociale voordelen - niet-vastbenoemd personeel toe te wijzen aan actie/Personeelsdienst en vorming/Personeelsmanagement	-35.027,00
2019/6202061/ALGBEST/0112/02 - Bezoldigingen en rechtstreekse sociale voordelen - niet-vastbenoemd personeel toe te wijzen aan actie/Personeelsdienst en vorming/Personeelsmanagement	-2.523,00
2019/6202080/ALGBEST/0112/02 - Bezoldigingen en rechtstreekse sociale voordelen - niet-vastbenoemd personeel actie 3.3.1/Personeelsdienst en vorming/Personeelsmanagement	-33.891,00
2019/6202081/ALGBEST/0112/02 - Bezoldigingen en rechtstreekse sociale voordelen - actie 3.3.1/Personeelsdienst en vorming/Personeelsmanagement	-2.441,00
2019/6211020/ALGBEST/0112/02 - PL RSZ Vasten administratie/Personeelsdienst en vorming/Vormend	-44.296,00
2019/6212020/ALGBEST/0112/02 - PL RSZ Tijd. administratie/Personeelsdienst en vorming/Vormend	-80.813,00
2019/6212060/ALGBEST/0112/02 - PL RSZ Tijd. keukenpersoneel/Personeelsdienst en vorming/Personeelsmanagement	-10.841,00
2019/6212080/ALGBEST/0112/02 - Werkgeversbijdragen wettelijke verzekeringen - actie 3.3.1/Personeelsdienst en vorming/Personeelsmanagement	-10.489,00
2019/6219000/ALGBEST/0112/02 - Werkgeversbijdragen wettelijke verzekeringen - Sociale Maribel (-)/Personeelsdienst en vorming/Personeelsmanagement	19.437,00
2019/6231000/ALGBEST/0112/02 - Verzekering arbeidsongevallen/Personeelsdienst en vorming/Vormend	-1.532,00
2019/6232000/ALGBEST/0112/02 - Arbeidsgeneeskundige dienst/Personeelsdienst en vorming/Vormend	-1.482,00
2019/6234000/ALGBEST/0112/02 - Sociaal abonnement en soortgelijke premies/Personeelsdienst en vorming/Vormend	-6.096,00
2019/6235000/ALGBEST/0112/02 - Gemeenschappelijke sociale dienst/Personeelsdienst en vorming/Vormend	-533,00
2019/6236000/ALGBEST/0112/02 - Vakbondspremies/Personeelsdienst en vorming/Vormend	-611,00
2019/6237500/ALGBEST/0112/02 - maaltijdcheques/Personeelsdienst en vorming/Vormend	-10.520,00
2019/6238000/ALGBEST/0112/02 - kosten hospitalisatieverz./Personeelsdienst en vorming/Vormend	-1.524,00

BUDGETTEN 2019

Rijlabels	Som van budget
2019/6238020/ALGBEST/0112/02 - kosten hospitalisatieverzekering gepensioneerden/Personeelsdienst en vorming/Personeelsmanagement	-16.624,00
2019/6239040/ALGBEST/0112/02 - tweede pensioenpijler contract/Personeelsdienst en vorming/Personeelsmanagement	-4.247,00
2019/7451010/ALGBEST/0112/02 - Opbrengsten parking Leliëndaal/Personeelsdienst en vorming/Personeelsmanagement	0,00
2019/7452000/ALGBEST/0112/02 - Recup weddes/Personeelsdienst en vorming/Personeelsmanagement	38.173,00
2019/7452070/ALGBEST/0112/02 - maalt ch aandeel werkn V+T/Personeelsdienst en vorming/Vormend	1.910,00
Sociaal secretariaat	-362.015,00
2019/6121000/ALGBEST/0112/03 - Verzekering burg aansprakelijk/Personeelsdienst en vorming/Staf	-144,00
2019/6201020/ALGBEST/0112/03 - BL Vasten administratie/Personeelsdienst en vorming/Staf	-214.312,00
2019/6201021/ALGBEST/0112/03 - BL Vasten administratie vakantiegeld/Personeelsdienst en vorming/Staf	-15.691,00
2019/6202020/ALGBEST/0112/03 - BL Tijdelijken administratie/Personeelsdienst en vorming/Staf	-28.039,00
2019/6202021/ALGBEST/0112/03 - BL Tijdelijken administratie vakantiegeld/Personeelsdienst en vorming/Staf	-2.021,00
2019/6211020/ALGBEST/0112/03 - PL RSZ Vasten administratie/Personeelsdienst en vorming/Staf	-95.653,00
2019/6212020/ALGBEST/0112/03 - PL RSZ Tijd. administratie/Personeelsdienst en vorming/Sociaal secretariaat	-8.677,00
2019/6219000/ALGBEST/0112/03 - Werkgeversbijdragen wettelijke verzekeringen - Sociale Maribel (-)/Personeelsdienst en vorming/Sociaal secretariaat	9.948,00
2019/6231000/ALGBEST/0112/03 - Verzekering arbeidsongevallen/Personeelsdienst en vorming/Staf	-910,00
2019/6232000/ALGBEST/0112/03 - Arbeidsgeneeskundige dienst/Personeelsdienst en vorming/Staf	-456,00
2019/6234000/ALGBEST/0112/03 - Sociaal abonnement en soortgelijke premies/Personeelsdienst en vorming/Sociaal secretariaat	-284,00
2019/6235000/ALGBEST/0112/03 - Gemeenschappelijke sociale dienst/Personeelsdienst en vorming/Staf	-352,00
2019/6236000/ALGBEST/0112/03 - Vakbondspremies/Personeelsdienst en vorming/Staf	-235,00
2019/6237500/ALGBEST/0112/03 - maaltijdcheques/Personeelsdienst en vorming/Staf	-5.160,00
2019/6238000/ALGBEST/0112/03 - kosten hospitalisatieverz./Personeelsdienst en vorming/Staf	-508,00
2019/6239040/ALGBEST/0112/03 - tweede pensioenpijler contract/Personeelsdienst en vorming/Sociaal secretariaat	-458,00
2019/7451010/ALGBEST/0112/03 - Opbrengsten parking Leliëndaal/Personeelsdienst en vorming/Sociaal secretariaat	0,00
2019/7452070/ALGBEST/0112/03 - maalt ch aandeel werkn V+T/Personeelsdienst en vorming/Staf	937,00
Politieke organen	-171.899,00
	-171.899,00
2019/6121000/ALGBEST/0100/ - Verzekering burg aansprakelijk/Politieke organen	-303,00
2019/6136100/ALGBEST/0100/ - Werkingskosten O.C.M.W.-RAAD/Politieke organen	-8.321,00
2019/6200000/ALGBEST/0100/ - BL Voorzitter en raadsleden/Politieke organen	-97.193,00
2019/6200001/ALGBEST/0100/ - BL Voorzitter en raadsleden vakantiegeld/Politieke organen	-7.176,00

BUDGETTEN 2019

Rijlabels	Som van budget
2019/6200010/ALGBEST/0100/ - BL Voorzitter en raadsleden/Politieke organen	-39.780,00
2019/6210000/ALGBEST/0100/ - PL RSZ Voorzitter en raadsled./Politieke organen	-12.094,00
2019/6231000/ALGBEST/0100/ - Verzekering arbeidsongevallen/Politieke organen	-658,00
2019/6232000/ALGBEST/0100/ - Arbeidsgeneeskundige dienst/Politieke organen	-342,00
2019/6240000/ALGBEST/0100/ - Pensioenen en soortgelijke verplichtingen Voorzitter en raadsleden/Politieke organen	-13.853,00
2019/7440000/ALGBEST/0100/ - Inhoudingen pensioenen voorzitter/Politieke organen	7.161,00
2019/7451010/ALGBEST/0100/ - Opbrengsten parking Leliëndaal/Politieke organen	600,00
2019/7451011/ALGBEST/0100/ - Opbrengsten parking Leliëndaal voorzitter/Politieke organen	60,00
2019/7451060/ALGBEST/0100/ - Opbrengsten pensioenen in eigen beheer/Politieke organen	0,00
Secretariaat	-789.053,00
	-789.053,00
2019/6100100/ALGBEST/0110/ - huur niet-med install, machines en uitrusting/Secretariaat	-10.887,00
2019/6100200/ALGBEST/0110/ - huur rollend materieel/Secretariaat	-6.513,00
2019/6121000/ALGBEST/0110/ - Verzekering burg aansprakelijk/Secretariaat	-246,00
2019/6131040/ALGBEST/0110/ - Dienstverplaatsingen/Secretariaat	-350,00
2019/6132300/ALGBEST/0110/ - Schoonmaak/Secretariaat	-10.160,00
2019/6134600/ALGBEST/0110/ - Aankoop materiaal/Secretariaat	-1.270,00
2019/6136010/ALGBEST/0110/ - Vergaderingen/Politieke organen	-17.274,00
2019/6136020/ALGBEST/0110/ - Documentatie en abonnementen/Secretariaat	-23.742,00
2019/6136040/ALGBEST/0110/ - Publiciteitskosten brochure/Secretariaat	-1.664,00
2019/6136050/ALGBEST/0110/ - Verzendingskosten/Secretariaat	-109.913,00
2019/6136060/ALGBEST/0110/ - Lidgeden/Secretariaat	-35.135,00
2019/6136070/ALGBEST/0110/ - Bureelbenodigdheden/Secretariaat	-27.155,00
2019/6136080/ALGBEST/0110/ - Recepties/Politieke organen	-15.700,00
2019/6136090/ALGBEST/0110/ - Kosten vrijwilligers/Politieke organen	-2.617,00
2019/61410601/ALGBEST/0110/ - Consultancy implementatie inloophuis dementie/Secretariaat	-7.327,00
2019/6143030/ALGBEST/0110/ - Vergoedingen en rechten wettelijke formaliteiten/Secretariaat	-2.930,00
2019/6151969/ALGBEST/0110/ - project stadsbeest/Secretariaat	-25.000,00
2019/6201020/ALGBEST/0110/ - BL Vasten administratie/Secretariaat	-249.660,00
2019/6201021/ALGBEST/0110/ - BL Vasten administratie vakantiegeld/Secretariaat	-17.962,00
2019/6202010/ALGBEST/0110/ - BL Tijdelijken onderhoud/Secretariaat	-42.880,00
2019/6202011/ALGBEST/0110/ - BL Tijdelijken onderhoud vakantiegeld/Secretariaat	-3.084,00

BUDGETTEN 2019

Rijlabels	Som van budget
2019/6202020/ALGBEST/0110/ - BL Tijdelijken administratie/Secretariaat	-48.789,00
2019/6202021/ALGBEST/0110/ - BL Tijdelijken administratie vakantiegeld/Secretariaat	-3.507,00
2019/6211020/ALGBEST/0110/ - PL RSZ Vasten administratie/Secretariaat	-109.369,00
2019/6212010/ALGBEST/0110/ - PL RSZ Tijd. onderhoud/Secretariaat	-13.272,00
2019/6212020/ALGBEST/0110/ - PL RSZ Tijd. administratie/Secretariaat	-15.100,00
2019/6219000/ALGBEST/0110/ - Werkgeversbijdragen wettelijke verzekeringen - Sociale Maribel (-)/Secretariaat	29.387,00
2019/6231000/ALGBEST/0110/ - Verzekering arbeidsongevallen/Secretariaat	-1.682,00
2019/6232000/ALGBEST/0110/ - Arbeidsgeneeskundige dienst/Secretariaat	-1.140,00
2019/6234000/ALGBEST/0110/ - Sociaal abonnement en soortgelijke premies/Secretariaat	-2.845,00
2019/6235000/ALGBEST/0110/ - Gemeenschappelijke sociale dienst/Secretariaat	-491,00
2019/6236000/ALGBEST/0110/ - Vakbondspremies/Secretariaat	-517,00
2019/6237500/ALGBEST/0110/ - maaltijdcheques/Secretariaat	-9.000,00
2019/6238000/ALGBEST/0110/ - kosten hospitalisatieverz./Secretariaat	-1.397,00
2019/6239040/ALGBEST/0110/ - tweede pensioenpijler contract/Secretariaat	-1.496,00
2019/6490000/ALGBEST/0110/ - SUBSIDIES/Secretariaat	0,00
2019/7451010/ALGBEST/0110/ - Opbrengsten parking Leliëndaal/Secretariaat	0,00
2019/7452070/ALGBEST/0110/ - maalt ch aandeel werkn V+T/Secretariaat	1.634,00
Algemene Financiering	18.488.322,18
Algemene overdrachten tussen de verschillende bestuurlijke niveaus	19.082.451,00
	19.082.451,00
2019/2903000/ALGFIN/0010/ - Renteloze lening stad Mechelen/Algemene overdrachten tussen de verschillende bestuurlijke niveaus	0,00
2019/4943000/ALGFIN/0010/ - Vorderingen wegens toegestane leningen die binnen het jaar vervallen/Algemene overdrachten tussen de verschillende bestuurlijke niveaus	0,00
2019/7400010/ALGFIN/0010/ - Gemeentefonds/Algemene overdrachten tussen de verschillende bestuurlijke niveaus	0,00
2019/7401000/ALGFIN/0010/ - Gemeentelijke bijdrage/Algemene overdrachten tussen de verschillende bestuurlijke niveaus	14.872.333,00
2019/7402070/ALGFIN/0010/ - Gemeentefonds/Algemene overdrachten tussen de verschillende bestuurlijke niveaus	3.494.000,00
2019/7404000/ALGFIN/0010/ - integratie gesco : specifieke werkingssubsidies /Algemene overdrachten tussen de verschillende bestuurlijke niveaus	716.118,00
Financiële aangelegenheden	-115.732,00
	-115.732,00
2019/6420000/ALGFIN/0030/ - Minderwaarden op de realisatie van werkings- vorderingen/Financiële aangelegenheden	-109.532,00

BUDGETTEN 2019

Rijlabels	Som van budget
2019/6490000/ALGFIN/0030/ - SUBSIDIES/Financiële aangelegenheden	-8.000,00
2019/7510000/ALGFIN/0030/ - Opbrengsten uit vlottende activa/Financiële aangelegenheden	1.800,00
Overige algemene financiering	-19.446,68
	50.691,32
2019/6219000/ALGFIN/0090/ - Werkgeversbijdragen wettelijke verzekeringen - Sociale Maribel (-)/Overige algemene financiering	3.482,00
2019/6232000/ALGFIN/0090/ - Arbeidsgeneeskundige dienst/Overige algemene financiering	-114,00
2019/6234000/ALGFIN/0090/ - Sociaal abonnement en soortgelijke premies/Overige algemene financiering	-56,00
2019/6490010/ALGFIN/0090/ - Betaling van werkingskosten ingevolge een conventie: huisvesting/Overige algemene financiering	-55.956,00
2019/7062000/ALGFIN/0090/ - Opbrengsten huur/Overige algemene financiering	57.085,32
2019/7452000/ALGFIN/0090/ - Recup weddes/Overige algemene financiering	46.250,00
ALGEMEEN	-70.138,00
2019/6121000/ALGFIN/0090/01 - Verzekering burg aansprakelijk/Overige algemene financiering/ALGEMEEN	-34,00
2019/6201040/ALGFIN/0090/01 - BL Vasten maatschap.werkers/Overige algemene financiering/ALGEMEEN	-45.369,00
2019/6201041/ALGFIN/0090/01 - BL Vasten maatschap.werkers vakantiegeld/Overige algemene financiering/ALGEMEEN	-3.317,00
2019/6211040/ALGFIN/0090/01 - PL RSZ Vasten maatschap.werk./Overige algemene financiering/ALGEMEEN	-20.222,00
2019/6231000/ALGFIN/0090/01 - Verzekering arbeidsongevallen/Overige algemene financiering/ALGEMEEN	-170,00
2019/6235000/ALGFIN/0090/01 - Gemeenschappelijke sociale dienst/Overige algemene financiering/ALGEMEEN	-66,00
2019/6236000/ALGFIN/0090/01 - Vakbondspremies/Overige algemene financiering/ALGEMEEN	-47,00
2019/6237500/ALGFIN/0090/01 - maaltijdcheques/Overige algemene financiering/ALGEMEEN	-960,00
2019/6238000/ALGFIN/0090/01 - kosten hospitalisatieverz./Overige algemene financiering/ALGEMEEN	-127,00
2019/7452070/ALGFIN/0090/01 - maalt ch aandeel werkn V+T/Overige algemene financiering/ALGEMEEN	174,00
Patrimonium zonder maatschappelijk doel	2.550.828,86
Land- en bosbouw	3.083.566,16
2019/2601000/ALGFIN/0050/02 - Overige materiële vaste activa: landbouwgronden/Patrimonium zonder maatschappelijk doel/Land- en bosbouw	3.000.000,00
2019/2602000/ALGFIN/0050/02 - overige materiële vaste activa: bouwgronden/Patrimonium zonder maatschappelijk doel/Land- en bosbouw	-25.221,84
2019/6130900/ALGFIN/0050/02 - Externe diensten/Patrimonium zonder maatschappelijk doel/Land- en bosbouw	-21.000,00
2019/6131020/ALGFIN/0050/02 - Verplaatsingskosten vorming/Patrimonium zonder maatschappelijk doel/Land- en bosbouw	-508,00
2019/6131080/ALGFIN/0050/02 - Publiciteit, advertenties en eigen publicaties/Patrimonium zonder maatschappelijk doel/Land- en bosbouw	-3.048,00
2019/6141040/ALGFIN/0050/02 - Erelonen landmeters-experten/Patrimonium zonder maatschappelijk doel/Land- en bosbouw	-70.000,00

BUDGETTEN 2019

Rijlabels	Som van budget
2019/6142060/ALGFIN/0050/02 - vergoedingen pachters/Patrimonium zonder maatschappelijk doel/Land- en bosbouw	-5.000,00
2019/6143020/ALGFIN/0050/02 - hypoth,kadaster,attesten , schattingen, rr en registratierechten/Patrimonium zonder maatschappelijk doel/Land- en bosbouw	-25.000,00
2019/6219000/ALGFIN/0050/02 - Werkgeversbijdragen wettelijke verzekeringen - Sociale Maribel (-)/Patrimonium zonder maatschappelijk doel/Land- en bosbouw	0,00
2019/6409000/ALGFIN/0050/02 - Belastingen/Patrimonium zonder maatschappelijk doel/Land- en bosbouw	-10.160,00
2019/6440100/ALGFIN/0050/02 - Onroerende voorheffing/Patrimonium zonder maatschappelijk doel/Land- en bosbouw	-25.400,00
2019/6441200/ALGFIN/0050/02 - Roerende voorheffing/Patrimonium zonder maatschappelijk doel/Land- en bosbouw	-6.096,00
2019/7050000/ALGFIN/0050/02 - Opbrengsten aangerekende andere kosten/Patrimonium zonder maatschappelijk doel/Land- en bosbouw	0,00
2019/7061000/ALGFIN/0050/02 - Opbrengsten pacht/Patrimonium zonder maatschappelijk doel/Land- en bosbouw	180.000,00
2019/7062000/ALGFIN/0050/02 - Opbrengsten huur/Patrimonium zonder maatschappelijk doel/Land- en bosbouw	85.000,00
2019/7063000/ALGFIN/0050/02 - Opbrengsten jacht/Patrimonium zonder maatschappelijk doel/Land- en bosbouw	10.000,00
2019/7452000/ALGFIN/0050/02 - Recup weddes/Overige algmene financiering	0,00
Privaat patrimonium	-532.737,30
2019/2210000/ALGFIN/0050/01 - Gebouwen - gemeenschap/Patrimonium zonder maatschappelijk doel/Privaat patrimonium	-729.883,42
2019/2210007/ALGFIN/0050/01 - Gebouwenin aanbouw gemeenschap/Patrimonium zonder maatschappelijk doel/Privaat patrimonium	0,00
2019/2210070/ALGFIN/0050/01 - Gebouwenin aanbouw gemeenschap/Patrimonium zonder maatschappelijk doel/Privaat patrimonium	0,00
2019/6100000/ALGFIN/0050/01 - huur terreinen en gebouwen/Patrimonium zonder maatschappelijk doel/Privaat patrimonium	-5,00
2019/6100100/ALGFIN/0050/01 - huur niet-med install, machines en uitrusting/Patrimonium zonder maatschappelijk doel/Privaat patrimonium	-1.800,00
2019/6110000/ALGFIN/0050/01 - Elektriciteit/Patrimonium zonder maatschappelijk doel/Privaat patrimonium	-15.939,00
2019/6111000/ALGFIN/0050/01 - Gas/Patrimonium zonder maatschappelijk doel/Privaat patrimonium	-3.140,00
2019/6123000/ALGFIN/0050/01 - Verzekering brand/Patrimonium zonder maatschappelijk doel/Privaat patrimonium	-2.337,00
2019/6130600/ALGFIN/0050/01 - huisvuil en containers/Patrimonium zonder maatschappelijk doel/Privaat patrimonium	-3.000,00
2019/6132100/ALGFIN/0050/01 - Contracten onderhoud/Patrimonium zonder maatschappelijk doel/Privaat patrimonium	-23.406,88
2019/6132200/ALGFIN/0050/01 - Technische keuring veiligheid, brand, elektriciteit/Patrimonium zonder maatschappelijk doel/Privaat patrimonium	-1.000,00
2019/6132400/ALGFIN/0050/01 - Onderhoud en herstellingen/Patrimonium zonder maatschappelijk doel/Privaat patrimonium	-17.000,00

BUDGETTEN 2019

Rijlabels	Som van budget
2019/6132900/ALGFIN/0050/01 - Water/Patrimonium zonder maatschappelijk doel/Privaat patrimonium	-1.570,00
2019/6136030/ALGFIN/0050/01 - Telefoon/telegram/fax/internet/Patrimonium zonder maatschappelijk doel/Privaat patrimonium	-2.000,00
2019/6409000/ALGFIN/0050/01 - Belastingen/Patrimonium zonder maatschappelijk doel/Privaat patrimonium	-4.064,00
2019/6440100/ALGFIN/0050/01 - Onroerende voorheffing/Patrimonium zonder maatschappelijk doel/Privaat patrimonium	-12.192,00
2019/7050000/ALGFIN/0050/01 - Opbrengsten aangerekende andere kosten/Patrimonium zonder maatschappelijk doel/Privaat patrimonium	0,00
2019/7062000/ALGFIN/0050/01 - Opbrengsten huur/Patrimonium zonder maatschappelijk doel/Privaat patrimonium	284.600,00
Transacties in verband met de openbare schuld	-3.009.779,00
	-3.009.779,00
2019/29031000/ALGFIN/0040/ - Renteloze lening Zorgbedrijf/Transacties in verband met de openbare schuld	-3.000.000,00
2019/4233000/ALGFIN/0040/ - Schulden aan kredietinstellingen aangegaan door het OCMW die binnen het jaar vervallen/Transacties in verband met de openbare schuld	-507.777,00
2019/4943100/ALGFIN/0040/ - Terugvordering renteloze lening Zorgbedrijf/Transacties in verband met de openbare schuld	587.306,00
2019/6500100/ALGFIN/0040/ - Kosten van schulden tlv het OCMW/Transacties in verband met de openbare schuld	-89.308,00
2019/6500200/ALGFIN/0040/ - intresten nieuwe leningen/Transacties in verband met de openbare schuld	0,00
Samenleving, welzijn en sociaal beleid	-11.928.086,13
Activering van tewerkstelling	-2.433.788,00
	-2.433.788,00
2019/6110000/SOCBEL/0904/ - Elektriciteit/Activering van tewerkstelling	0,00
2019/6111000/SOCBEL/0904/ - Gas/Activering van tewerkstelling	0,00
2019/6112000/SOCBEL/0904/ - Stookolie/Activering van tewerkstelling	-23.000,00
2019/6121000/SOCBEL/0904/ - Verzekering burg aansprakelijk/Activering van tewerkstelling	-608,00
2019/6121010/SOCBEL/0904/ - Verzekering burg aansprakelijkheid leerwerknemers/Activering van tewerkstelling	-128,00
2019/6123000/SOCBEL/0904/ - Verzekering brand/Activering van tewerkstelling	-4.826,00
2019/6130400/SOCBEL/0904/ - Uitgegeven schoonmaak/Activering van tewerkstelling	-18.777,00
2019/6130600/SOCBEL/0904/ - huisvuil en containers/Activering van tewerkstelling	-1.727,00
2019/6131010/SOCBEL/0904/ - Kosten van opleiding en bijscholing/Activering van tewerkstelling	-26.078,00
2019/6131040/SOCBEL/0904/ - Dienstverplaatsingen/Activering van tewerkstelling	-206,00
2019/6133500/SOCBEL/0904/ - Onderhoud tuinen en parken/Activering van tewerkstelling	-6.000,00
2019/6136030/SOCBEL/0904/ - Telefoon/telegram/fax/internet/Activering van tewerkstelling	0,00
2019/6139999/SOCBEL/0904/ - besparing/Activering van tewerkstelling	0,00

BUDGETTEN 2019

Rijlabels	Som van budget
2019/6142050/SOCBEL/0904/ - Vergoedingen vrijwilligers/Activering van tewerkstelling	0,00
2019/6151950/SOCBEL/0904/ - werkingskosten algemene ploegen/Activering van tewerkstelling	-22.000,00
2019/6151955/SOCBEL/0904/ - werkingskosten arbeidszorg/Activering van tewerkstelling	-20.000,00
2019/6151956/SOCBEL/0904/ - Werkingskosten arbeidszorg (nieuw - vervangt 6151955)/Activering van tewerkstelling	-27.000,00
2019/6151957/SOCBEL/0904/ - Catering activering/Activering van tewerkstelling	0,00
2019/6151959/SOCBEL/0904/ - NIET GEBRUIKEN/Activering van tewerkstelling	0,00
2019/6151963/SOCBEL/0904/ - klaptafels ism vorming plus/Activering van tewerkstelling	-5.393,00
2019/6151964/SOCBEL/0904/ - vrouwenproject/Activering van tewerkstelling	-3.400,00
2019/6151967/SOCBEL/0904/ - activering groepsprojecten	-47.000,00
2019/6151970/SOCBEL/0904/ - werkingskosten polyvalente ploeg/Activering van tewerkstelling	-30.000,00
2019/6151975/SOCBEL/0904/ - kosten tewerkstellingsbevorderende maatregelen/Activering van tewerkstelling	0,00
2019/6151980/SOCBEL/0904/ - taal werkt deel 1/Activering van tewerkstelling	-64.821,00
2019/6151985/SOCBEL/0904/ - esf project 308/Activering van tewerkstelling	0,00
2019/6201040/SOCBEL/0904/ - BL Vasten maatschap.werkers/Activering van tewerkstelling	-112.178,00
2019/6201041/SOCBEL/0904/ - BL Vasten maatschap.werkers vakantiegeld/Activering van tewerkstelling	-8.175,00
2019/6202010/SOCBEL/0904/ - BL Tijdelijken onderhoud/Activering van tewerkstelling	-176.677,00
2019/6202011/SOCBEL/0904/ - BL Tijdelijken onderhoud vakantiegeld/Activering van tewerkstelling	-12.759,00
2019/6202040/SOCBEL/0904/ - BL Tijdelijken maatschap.werk./Activering van tewerkstelling	-417.894,00
2019/6202041/SOCBEL/0904/ - BL Tijdelijken maatschap.werk. vakantiegeld/Activering van tewerkstelling	-30.288,00
2019/6204010/SOCBEL/0904/ - BL Soc.Tew. onderhoud/Activering van tewerkstelling	-33.500,00
2019/6204011/SOCBEL/0904/ - Vag Soc.Tew. onderhoud/Activering van tewerkstelling	-18.000,00
2019/6204012/SOCBEL/0904/ - Ejt Soc.Tew. onderhoud/Activering van tewerkstelling	-7.000,00
2019/6204020/SOCBEL/0904/ - BL Leerwerknemers TWE project/Activering van tewerkstelling	-11.700,00
2019/6204110/SOCBEL/0904/ - Bezold. Onderhoudspersoneel art 60§7 met BM/Activering van tewerkstelling	-490.000,00
2019/6204111/SOCBEL/0904/ - Bezold. Onderhoudspersoneel met BM vakantiegeld/Activering van tewerkstelling	-180.000,00
2019/6204112/SOCBEL/0904/ - Bezold. Onderhoudspersoneel met BM eindejaarstoelage/Activering van tewerkstelling	-175.000,00
2019/6204120/SOCBEL/0904/ - BL leerwerknemers TWE project /Activering van tewerkstelling	-150.000,00
2019/6204121/SOCBEL/0904/ - BL Leerwerknemers TWE project/Activering van tewerkstelling	-1.000,00
2019/6211040/SOCBEL/0904/ - PL RSZ Vasten maatschap.werk./Activering van tewerkstelling	-49.874,00
2019/6212010/SOCBEL/0904/ - PL RSZ Tijd. onderhoud/Activering van tewerkstelling	-54.682,00
2019/6212040/SOCBEL/0904/ - PL RSZ Tijd. maatschap.werkers/Activering van tewerkstelling	-129.338,00
2019/6214010/SOCBEL/0904/ - PL Soc tewerkstelling/Activering van tewerkstelling	-37.348,00

BUDGETTEN 2019

Rijlabels	Som van budget
2019/6214020/SOCBEL/0904/ - Werkgeversbijdragen leerwerknemers TWE project/Activering van tewerkstelling	-6.500,00
2019/6214110/SOCBEL/0904/ - BL soc tewerkstelling/Activering van tewerkstelling	-455.000,00
2019/6214120/SOCBEL/0904/ - Werkgeversbijdragen leerwerknemers TWE project/Activering van tewerkstelling	-169.000,00
2019/6214210/SOCBEL/0904/ - PL RSZ 6480003/Activering van tewerkstelling	0,00
2019/6214220/SOCBEL/0904/ - PL RSZ 6482107/Activering van tewerkstelling	0,00
2019/6219000/SOCBEL/0904/ - Werkgeversbijdragen wettelijke verzekeringen - Sociale Maribel (-)/Activering van tewerkstelling	40.785,00
2019/6231000/SOCBEL/0904/ - Verzekering arbeidsongevallen/Activering van tewerkstelling	-4.704,00
2019/6231010/SOCBEL/0904/ - Verzekering arbeidsongevallen leerwerknemers/Activering van tewerkstelling	-36.170,00
2019/6232000/SOCBEL/0904/ - Arbeidsgeneeskundige dienst/Activering van tewerkstelling	-2.280,00
2019/6234000/SOCBEL/0904/ - Sociaal abonnement en soortgelijke premies/Activering van tewerkstelling	-30.480,00
2019/6234010/SOCBEL/0904/ - Sociaal abonnement leerwerknemers/Activering van tewerkstelling	-6.000,00
2019/6235000/SOCBEL/0904/ - Gemeenschappelijke sociale dienst/Activering van tewerkstelling	-1.053,00
2019/6235010/SOCBEL/0904/ - Gemeenschappelijke sociale dienst leerwerknemers/Activering van tewerkstelling	-6.096,00
2019/6236000/SOCBEL/0904/ - Vakbondspremies/Activering van tewerkstelling	-987,00
2019/6236010/SOCBEL/0904/ - Vakbondspremies leerwerknemers/Activering van tewerkstelling	-7.214,00
2019/6237500/SOCBEL/0904/ - maaltijdcheques/Activering van tewerkstelling	-20.320,00
2019/6237501/SOCBEL/0904/ - maaltijdcheques art 60/Activering van tewerkstelling	-111.760,00
2019/6238000/SOCBEL/0904/ - kosten hospitalisatieverz./Activering van tewerkstelling	-2.540,00
2019/6238010/SOCBEL/0904/ - kosten hospitalisatieverzekering leerwerknemers/Activering van tewerkstelling	-22.860,00
2019/6239040/SOCBEL/0904/ - tweede pensioenpijler contract/Activering van tewerkstelling	-9.708,00
2019/6480003/SOCBEL/0904/ - Leefloon gerecht tewerkstell art. 60§7/Activering van tewerkstelling	-1.788.000,00
2019/6480008/SOCBEL/0904/ - tewerkstelling art 61/Activering van tewerkstelling	-3.000,00
2019/6480031/SOCBEL/0904/ - Vakantiegeld LL gerechtigde tewerk. art. 60§7/Activering van tewerkstelling	-20.320,00
2019/6480032/SOCBEL/0904/ - eindejaarstoelage gerechtigde tewerk. art. 60§7/Activering van tewerkstelling	-14.200,00
2019/6482107/SOCBEL/0904/ - Wet 65-terwerkstell art 60§7 FH gerecht/Activering van tewerkstelling	-113.000,00
2019/64821071/SOCBEL/0904/ - Wet 65-terwerkstell art 60§7 FH gerecht/Activering van tewerkstelling	-1.500,00
2019/64821072/SOCBEL/0904/ - Wet 65-terwerkstell art 60§7 FH gerecht/Activering van tewerkstelling	-2.900,00
2019/7050010/SOCBEL/0904/ - Prestaties werkpunt/Sociale bijstand	6.280,00
2019/7050011/SOCBEL/0904/ - Catering activering/Activering van tewerkstelling	0,00
2019/7403050/SOCBEL/0904/ - Sub conventie terwerkstellingsprojecten/Activering van tewerkstelling	89.284,00
2019/7403090/SOCBEL/0904/ - Tewerkstellingssubsidie andere/Activering van tewerkstelling	0,00
2019/7403110/SOCBEL/0904/ - Recup PL art 60/Activering van tewerkstelling	50.000,00

BUDGETTEN 2019

Rijlabels	Som van budget
2019/7403140/SOCBEL/0904/ - Compensatievergoeding VDAB/Activering van tewerkstelling	220.000,00
2019/7403141/SOCBEL/0904/ - Inspanningsvergoeding VDAB/Activering van tewerkstelling	403.000,00
2019/74050003/SOCBEL/0904/ - Aandeel staat in LL in tewerkstell art 60p7 van LL/Activering van tewerkstelling	880.000,00
2019/740500031/SOCBEL/0904/ - Aandeel staat in LL tewerkst art 60 vanaf 2017/Activering van tewerkstelling	942.704,00
2019/7405008/SOCBEL/0904/ - tewerkst art 61/Activering van tewerkstelling	3.000,00
2019/7405207/SOCBEL/0904/ - toel wet 65 in tewerks art 607 niet LL ger/Activering van tewerkstelling	0,00
2019/74052071/SOCBEL/0904/ - toel wet 65 in tewerks art 607 vanaf 2017/Activering van tewerkstelling	100.889,00
2019/74052072/SOCBEL/0904/ - Toel wet 65 in tewerkst art607 deeltijds vanaf 2017/Activering van tewerkstelling	0,00
2019/7405301/SOCBEL/0904/ - Compensatievergoeding vdab/Activering van tewerkstelling	0,00
2019/7405302/SOCBEL/0904/ - Resultaatsfinanciering vdab/Activering van tewerkstelling	0,00
2019/7451010/SOCBEL/0904/ - Opbrengsten parking Leliëndaal/Activering van tewerkstelling	0,00
2019/7451020/SOCBEL/0904/ - Recuperatie /Activering van tewerkstelling	50,00
2019/7452000/SOCBEL/0904/ - Recup weddes/Activering van tewerkstelling	0,00
2019/7452010/SOCBEL/0904/ - Recuperatie wedde art 60 privé - tewerkstelling/Sociale bijstand	38.000,00
2019/7452070/SOCBEL/0904/ - maalt ch aandeel werkn V+T/Activering van tewerkstelling	3.689,00
2019/7452071/SOCBEL/0904/ - maalt che aandeel werkn V + T/Activering van tewerkstelling	20.500,00
Gezondheidspromotie en ziektepreventie	-24.815,00
	-24.815,00
2019/6136060/SOCBEL/0985/ - Lidgelden/Gezondheidspromotie en ziektepreventie	-6.401,00
2019/6151951/SOCBEL/0985/ - werkingskost gezondheid/Gezondheidspromotie en ziektepreventie	-18.414,00
Lokaal opvanginitiatief	-10.000,00
	-10.000,00
2019/6136900/SOCBEL/0903/ - LOI in afwachting BW/Lokaal opvanginitiatief	-10.000,00
2019/7405110/SOCBEL/0903/ - LOI toelagen Fesdasil/Lokaal opvanginitiatief	0,00
Overige verrichtingen inzake sociaal beleid	-2.104.944,38
doorstroomwoningen	-548.593,00
2019/1501000/SOCBEL/0909/03 - Investeringsubsidies en -schenkingen in kapitaal met vordering op korte termijn/Overige verrichtingen inzake sociaal beleid/doorstroomwoningen	0,00
2019/2210000/SOCBEL/0909/03 - Gebouwen - gemeenschap/Overige verrichtingen inzake sociaal beleid/doorstroomwoningen	-25.000,00
2019/2310000/SOCBEL/0909/03 - Niet med installaties, machines en uitrusting - gemeenschapsgoed/Overige verrichtingen inzake sociaal beleid/doorstroomwoningen	-3.000,00
2019/6110000/SOCBEL/0909/03 - Elektriciteit/Overige verrichtingen inzake sociaal beleid/doorstroomwoningen	-41,00

BUDGETTEN 2019

Rijlabels	Som van budget
2019/6121000/SOCBEL/0909/03 - Verzekering burg aansprakelijk/Overige verrichtingen inzake sociaal beleid/doorstroomwoningen	-259,00
2019/6130400/SOCBEL/0909/03 - Uitgegeven schoonmaak/Overige verrichtingen inzake sociaal beleid/doorstroomwoningen	-2.000,00
2019/6131020/SOCBEL/0909/03 - Verplaatsingskosten vorming/Overige verrichtingen inzake sociaal beleid/doorstroomwoningen	-375,00
2019/6131040/SOCBEL/0909/03 - Dienstverplaatsingen/Overige verrichtingen inzake sociaal beleid/doorstroomwoningen	-241,00
2019/6132400/SOCBEL/0909/03 - Onderhoud en herstellingen/Overige verrichtingen inzake sociaal beleid/doorstroomwoningen	-10.000,00
2019/6134600/SOCBEL/0909/03 - Aankoop materiaal/Overige verrichtingen inzake sociaal beleid/doorstroomwoningen	-1.524,00
2019/6201040/SOCBEL/0909/03 - BL Vasten maatschap.werkers/Overige verrichtingen inzake sociaal beleid/doorstroomwoningen	-56.711,00
2019/6201041/SOCBEL/0909/03 - BL Vasten maatschap.werkers vakantiegeld/Overige verrichtingen inzake sociaal beleid/doorstroomwoningen	-4.147,00
2019/6202020/SOCBEL/0909/03 - BL Tijdelijken administratie/Overige verrichtingen inzake sociaal beleid/doorstroomwoningen	-33.779,00
2019/6202021/SOCBEL/0909/03 - BL Tijdelijken administratie vakantiegeld/Overige verrichtingen inzake sociaal beleid/doorstroomwoningen	-2.431,00
2019/6202040/SOCBEL/0909/03 - BL Tijdelijken maatschap.werk./Overige verrichtingen inzake sociaal beleid/doorstroomwoningen	-269.265,00
2019/6202041/SOCBEL/0909/03 - BL Tijdelijken maatschap.werk. vakantiegeld/Overige verrichtingen inzake sociaal beleid/doorstroomwoningen	-19.495,00
2019/6211040/SOCBEL/0909/03 - PL RSZ Vasten maatschap.werk./Overige verrichtingen inzake sociaal beleid/doorstroomwoningen	-25.278,00
2019/6212020/SOCBEL/0909/03 - PL RSZ Tijd. administratie/Overige verrichtingen inzake sociaal beleid/doorstroomwoningen	-10.454,00
2019/6212040/SOCBEL/0909/03 - PL RSZ Tijd. maatschap.werkers/Overige verrichtingen inzake sociaal beleid/doorstroomwoningen	-83.314,00
2019/6219000/SOCBEL/0909/03 - Werkgeversbijdragen wettelijke verzekeringen - Sociale Maribel (-)/Overige verrichtingen inzake sociaal beleid/doorstroomwoningen	19.149,00
2019/6231000/SOCBEL/0909/03 - Verzekering arbeidsongevallen/Overige verrichtingen inzake sociaal beleid/doorstroomwoningen	-1.351,00
2019/6232000/SOCBEL/0909/03 - Arbeidsgeneeskundige dienst/Overige verrichtingen inzake sociaal beleid/doorstroomwoningen	-1.140,00
2019/6234000/SOCBEL/0909/03 - Sociaal abonnement en soortgelijke premies/Overige verrichtingen inzake sociaal beleid/doorstroomwoningen	-3.658,00
2019/6235000/SOCBEL/0909/03 - Gemeenschappelijke sociale dienst/Overige verrichtingen inzake sociaal beleid/doorstroomwoningen	-536,00

BUDGETTEN 2019

Rijlabels	Som van budget
2019/6236000/SOCBEL/0909/03 - Vakbondspremies/Overige verrichtingen inzake sociaal beleid/doorstroomwoningen	-470,00
2019/6237500/SOCBEL/0909/03 - maaltijdcheques/Overige verrichtingen inzake sociaal beleid/doorstroomwoningen	-10.440,00
2019/6238000/SOCBEL/0909/03 - kosten hospitalisatieverz./Overige verrichtingen inzake sociaal beleid/doorstroomwoningen	-889,00
2019/6239040/SOCBEL/0909/03 - tweede pensioenpijler contract/Overige verrichtingen inzake sociaal beleid/doorstroomwoningen	-4.947,00
2019/7050000/SOCBEL/0909/03 - Opbrengsten aangerekende andere kosten/Overige verrichtingen inzake sociaal beleid/doorstroomwoningen	1.108,00
2019/7062010/SOCBEL/0909/03 - Opbrengsten huur (gehuurde woningen)/Overige verrichtingen inzake sociaal beleid/doorstroomwoningen	0,00
2019/7451010/SOCBEL/0909/03 - Opbrengsten parking Leliëndaal/Overige verrichtingen inzake sociaal beleid/doorstroomwoningen	0,00
2019/7452070/SOCBEL/0909/03 - maaltijdcheques/Overige verrichtingen inzake sociaal beleid/doorstroomwoningen	1.895,00
2019/7452070/SOCBEL/0909/03 - sociale correctie (SF, assistentiewoningen & laagdrempelige thuiszorgdiensten)	-480.937,38
2019/6481217/SOCBEL/0909/02 - Bijdrage voor prestaties gezins- en bejaardenhulp door OCMW/Overige verrichtingen inzake sociaal beleid/sociale correctie (SF, assistentiewoningen & laagdrempelige thuiszorgdiensten)	-130,20
2019/6481219/SOCBEL/0909/02 - Bijdrage in de kosten van thuisbezorgde maaltijden/Overige verrichtingen inzake sociaal beleid/sociale correctie (SF, assistentiewoningen & laagdrempelige thuiszorgdiensten)	-50.448,75
2019/6481220/SOCBEL/0909/02 - tegemoetkoming maaltijden in sociaal restaurant/Overige verrichtingen inzake sociaal beleid/sociale correctie (SF, assistentiewoningen & laagdrempelige thuiszorgdiensten)	-35.700,00
2019/6481221/SOCBEL/0909/02 - Tegemoetkoming in huur van woning/Overige verrichtingen inzake sociaal beleid/sociale correctie (SF, assistentiewoningen & laagdrempelige thuiszorgdiensten)	-381.379,68
2019/6481223/SOCBEL/0909/02 - tegemoetkoming sfltv vreemde ocmw/Overige verrichtingen inzake sociaal beleid/sociale correctie (SF, assistentiewoningen & laagdrempelige thuiszorgdiensten)	-3.240,00
2019/6481228/SOCBEL/0909/02 - Tegemoetkoming en bijdrage voor de gebruikers van de poetsdienst/Overige verrichtingen inzake sociaal beleid/sociale correctie (SF, assistentiewoningen & laagdrempelige thuiszorgdiensten)	-10.038,75
2019/6121000/SOCBEL/0909/05 - Verzekering burg aansprakelijk/Overige verrichtingen inzake sociaal beleid/staf	-244.861,00
2019/6121000/SOCBEL/0909/05 - Verzekering burg aansprakelijk/Overige verrichtingen inzake sociaal beleid/staf	-122,00
2019/6202020/SOCBEL/0909/05 - BL Tijdelijken administratie/Overige verrichtingen inzake sociaal beleid/staf	-137.403,00
2019/6202021/SOCBEL/0909/05 - BL Tijdelijken administratie vakantiegeld/Overige verrichtingen inzake sociaal beleid/staf	-9.987,00
2019/6202040/SOCBEL/0909/05 - BL Tijdelijken maatschap.werk./Overige verrichtingen inzake sociaal beleid/staf	-33.496,00
2019/6202041/SOCBEL/0909/05 - BL Tijdelijken maatschap.werk. vakantiegeld/Overige verrichtingen inzake sociaal beleid/staf	-2.429,00

BUDGETTEN 2019

Rijlabels	Som van budget
2019/6212020/SOCBEL/0909/05 - PL RSZ Tijd. administratie/Overige verrichtingen inzake sociaal beleid/staf	-42.527,00
2019/6212040/SOCBEL/0909/05 - PL RSZ Tijd. maatschap.werkers/Overige verrichtingen inzake sociaal beleid/staf	-10.367,00
2019/6231000/SOCBEL/0909/05 - Verzekering arbeidsongevallen/Overige verrichtingen inzake sociaal beleid/staf	-643,00
2019/6232000/SOCBEL/0909/05 - Arbeidsgeneeskundige dienst/Overige verrichtingen inzake sociaal beleid/staf	-570,00
2019/6235000/SOCBEL/0909/05 - Gemeenschappelijke sociale dienst/Overige verrichtingen inzake sociaal beleid/staf	-256,00
2019/6236000/SOCBEL/0909/05 - Vakbondspremies/Overige verrichtingen inzake sociaal beleid/staf	-235,00
2019/6237500/SOCBEL/0909/05 - maaltijdcheques/Overige verrichtingen inzake sociaal beleid/staf	-4.620,00
2019/6238000/SOCBEL/0909/05 - kosten hospitalisatieverz./Overige verrichtingen inzake sociaal beleid/staf	-254,00
2019/6239040/SOCBEL/0909/05 - tweede pensioenpijler contract/Overige verrichtingen inzake sociaal beleid/staf	-2.791,00
2019/7452070/SOCBEL/0909/05 - maalt ch aandeel werkn V+T/Overige verrichtingen inzake sociaal beleid/staf	839,00
ten laste name WZC	-313.003,00
2019/6131040/SOCBEL/0909/01 - Dienstverplaatsingen/Overige verrichtingen inzake sociaal beleid/ten laste name WZC	-99,00
2019/6219000/SOCBEL/0909/01 - Werkgeversbijdragen wettelijke verzekeringen - Sociale Maribel (-)/Overige verrichtingen inzake sociaal beleid/ten laste name WZC	11.440,00
2019/6232000/SOCBEL/0909/01 - Arbeidsgeneeskundige dienst/Overige verrichtingen inzake sociaal beleid/ten laste name WZC	-114,00
2019/6234000/SOCBEL/0909/01 - Sociaal abonnement en soortgelijke premies/Overige verrichtingen inzake sociaal beleid/ten laste name WZC	-5.080,00
2019/6481211/SOCBEL/0909/01 - HVE Verblijfskosten van bejaarden in WZC/Overige verrichtingen inzake sociaal beleid/ten laste name WZC	-204.000,00
2019/6481212/SOCBEL/0909/01 - LIS Verblijfskosten van bejaarden in WZC/Overige verrichtingen inzake sociaal beleid/ten laste name WZC	-102.000,00
2019/6481214/SOCBEL/0909/01 - VRO Verblijfskosten van bejaarden in WZC/Overige verrichtingen inzake sociaal beleid/ten laste name WZC	-1.900.000,00
2019/7481211/SOCBEL/0909/01 - Verblijfskosten van bejaarden in rusthuizen beheerd door het OCMW/Overige verrichtingen inzake sociaal beleid/ten laste name WZC	130.000,00
2019/7481212/SOCBEL/0909/01 - Verblijfskosten van bejaarden in rusthuizen beheerd door het OCMW/Overige verrichtingen inzake sociaal beleid/ten laste name WZC	40.000,00
2019/7481214/SOCBEL/0909/01 - Verblijfskosten van bejaarden in rusthuizen beheerd door andere/Overige verrichtingen inzake sociaal beleid/ten laste name WZC	1.716.850,00
Uitvoeren welzijnsovereenkomsten	-517.550,00
2019/6490000/SOCBEL/0909/04 - SUBSIDIES/Overige verrichtingen inzake sociaal beleid/Uitvoeren welzijnsovereenkomsten	-517.550,00

Rijlabels	Som van budget
2019/6490060/SOCBEL/0909/04 - Sociale kruidenier/Overige verrichtingen inzake sociaal beleid/Uitvoeren welzijnsovereenkomsten	0,00
Sociale bijstand	-7.510.602,95
	-7.510.602,95
2019/6121000/SOCBEL/0900/ - Verzekering burg aansprakelijk/Sociale bijstand	-2.720,00
2019/6122000/SOCBEL/0900/ - Autoverzekering/Sociale bijstand	-2.176,00
2019/6131010/SOCBEL/0900/ - Kosten van opleiding en bijscholing/Sociale bijstand	-19.799,00
2019/6131020/SOCBEL/0900/ - Verplaatsingskosten vorming/Sociale bijstand	-1.249,00
2019/6131040/SOCBEL/0900/ - Dienstverplaatsingen/Sociale bijstand	-2.207,00
2019/6136020/SOCBEL/0900/ - Documentatie en abonnementen/Sociale bijstand	-1.000,00
2019/6136080/SOCBEL/0900/ - Recepties/Sociale bijstand	-1.000,00
2019/6141070/SOCBEL/0900/ - onderzoek prof Storms/Sociale bijstand	0,00
2019/6143030/SOCBEL/0900/ - Vergoedingen en rechten wettelijke formaliteiten/Sociale bijstand	-32.000,00
2019/6151900/SOCBEL/0900/ - projecten/Sociale bijstand	-2.000,00
2019/6151901/SOCBEL/0900/ - Energiepreventie/Sociale bijstand	-3.000,00
2019/6151910/SOCBEL/0900/ - werkingskosten PACE	-5.852,00
2019/6201020/SOCBEL/0900/ - BL Vasten administratie/Sociale bijstand	-508.143,00
2019/6201021/SOCBEL/0900/ - BL Vasten administratie vakantiegeld/Sociale bijstand	-36.778,00
2019/6201040/SOCBEL/0900/ - BL Vasten maatschap.werkers/Sociale bijstand	-453.862,00
2019/6201041/SOCBEL/0900/ - BL Vasten maatschap.werkers vakantiegeld/Sociale bijstand	-33.114,00
2019/6202020/SOCBEL/0900/ - BL Tijdelijken administratie/Sociale bijstand	-407.943,00
2019/6202021/SOCBEL/0900/ - BL Tijdelijken administratie vakantiegeld/Sociale bijstand	-29.397,00
2019/6202040/SOCBEL/0900/ - BL Tijdelijken maatschap.werk./Sociale bijstand	-1.910.960,00
2019/6202041/SOCBEL/0900/ - BL Tijdelijken maatschap.werk. vakantiegeld/Sociale bijstand	-135.337,00
2019/6202070/SOCBEL/0900/ - BL Tijdelijken maatschap. werk POS/Sociale bijstand	-562.687,00
2019/6202071/SOCBEL/0900/ - vak geld tijd mw POS/Sociale bijstand	-40.853,00
2019/6211020/SOCBEL/0900/ - PL RSZ Vasten administratie/Sociale bijstand	-224.802,00
2019/6211040/SOCBEL/0900/ - PL RSZ Vasten maatschap.werk./Sociale bijstand	-201.973,00
2019/6212020/SOCBEL/0900/ - PL RSZ Tijd. administratie/Sociale bijstand	-126.285,00
2019/6212040/SOCBEL/0900/ - PL RSZ Tijd. maatschap.werkers/Sociale bijstand	-589.836,00
2019/6212070/SOCBEL/0900/ - PL RSZ Tijd maatschap. werk POS/Sociale bijstand	-174.155,00
2019/6219000/SOCBEL/0900/ - Werkgeversbijdragen wettelijke verzekeringen - Sociale Maribel (-)/Sociale bijstand	179.678,00

BUDGETTEN 2019

Rijlabels	Som van budget
2019/6231000/SOCBEL/0900/ - Verzekering arbeidsongevallen/Sociale bijstand	-13.395,00
2019/6232000/SOCBEL/0900/ - Arbeidsgeneeskundige dienst/Sociale bijstand	-11.742,00
2019/6234000/SOCBEL/0900/ - Sociaal abonnement en soortgelijke premies/Sociale bijstand	-30.480,00
2019/6235000/SOCBEL/0900/ - Gemeenschappelijke sociale dienst/Sociale bijstand	-5.251,00
2019/6236000/SOCBEL/0900/ - Vakbondspremies/Sociale bijstand	-4.794,00
2019/6237500/SOCBEL/0900/ - maaltijdcheques/Sociale bijstand	-104.670,00
2019/6238000/SOCBEL/0900/ - kosten hospitalisatieverz./Sociale bijstand	-10.287,00
2019/6239040/SOCBEL/0900/ - tweede pensioenpijler contract/Sociale bijstand	-42.060,00
2019/6480001/SOCBEL/0900/ - Leefloon gerechtigden ingesch bevolkingsregister/Sociale bijstand	-6.750.000,00
2019/6480002/SOCBEL/0900/ - Leefloon gerechtigden ingesch vreemdelingenregister/Sociale bijstand	-2.080.000,00
2019/6480004/SOCBEL/0900/ - Leefloon gerechtigden student integratiecontract/Sociale bijstand	0,00
2019/6480005/SOCBEL/0900/ - Leefloon dakloze ingeschreven bevolkingsregister (art.57bis)/Sociale bijstand	-200.000,00
2019/6480006/SOCBEL/0900/ - Toekenning installatiepremie aan leefloner/Sociale bijstand	-130.000,00
2019/6480009/SOCBEL/0900/ - Geactiveerd Leefloon/Sociale bijstand	-18.000,00
2019/6480010/SOCBEL/0900/ - Specifieke FH in betaling onderhoudsgeld/Sociale bijstand	-1.800,00
2019/6480024/SOCBEL/0900/ - Org wet-install premie niet LL gerechtigd/Sociale bijstand	-50.000,00
2019/6481000/SOCBEL/0900/ - Steun in speciën/Sociale bijstand	-435.000,00
2019/6481001/SOCBEL/0900/ - Voorschotfacturen gas en electriciteit	-70.059,41
2019/6481003/SOCBEL/0900/ - Prev energiefonds indiv niet als voorschot/Sociale bijstand	-12.000,00
2019/6481005/SOCBEL/0900/ - Prev energiefonds collectief/Sociale bijstand	0,00
2019/6481007/SOCBEL/0900/ - Minimum levering aardgas/Sociale bijstand	-85.000,00
2019/6481010/SOCBEL/0900/ - Steun materiële activa/Sociale bijstand	0,00
2019/6481011/SOCBEL/0900/ - POS/LAMONT/Sociale bijstand	0,00
2019/6481016/SOCBEL/0900/ - Kinderarmoedebestrijding : Externe projecten/Sociale bijstand	-34.333,00
2019/6481017/SOCBEL/0900/ - Kinderarmoedebestrijding : Externe projecten/Sociale bijstand	-10.200,00
2019/6481020/SOCBEL/0900/ - Fonds G. Somers/Sociale bijstand	0,00
2019/6481100/SOCBEL/0900/ - wet 65 specifieke FH in betaling OG FH-gerecht	-1.500,00
2019/6481130/SOCBEL/0900/ - Mantelzorg/Sociale bijstand	-150.000,00
2019/6481150/SOCBEL/0900/ - Tegemoetkoming huisbrandolie/Sociale bijstand	-22.000,00
2019/6481200/SOCBEL/0900/ - Bijdr cultuurparticipatie/Sociale bijstand	-44.642,00
2019/6481202/SOCBEL/0900/ - Kinderarmoede (cultuurparticipatie)	-44.642,00
2019/6481205/SOCBEL/0900/ - betaling ziekenfonds/Sociale bijstand	-7.500,00

BUDGETTEN 2019

Rijlabels	Som van budget
2019/64812131/SOCBEL/0900/ - Plaatsingskosten verzorgingste PVT/Sociale bijstand	0,00
2019/6481222/SOCBEL/0900/ - Tegemoetkoming huurwaarborgen/Sociale bijstand	-275.000,00
2019/6481224/SOCBEL/0900/ - Tegemoetkoming 1 ½ maaltijden/Sociale bijstand	-5.100,00
2019/6481226/SOCBEL/0900/ - Bijdrage voor begrafenis- kosten/Sociale bijstand	-4.000,00
2019/6481930/SOCBEL/0900/ - voorschot via Pré-paid	-625,00
2019/6482101/SOCBEL/0900/ - Wet 65-FH equiv LL/Sociale bijstand	-710.000,00
2019/6482102/SOCBEL/0900/ - Wet 65-equiv GV en kraamgeld/Sociale bijstand	-26.000,00
2019/6482103/SOCBEL/0900/ - Wet 65-med kosten niet in instelling/Sociale bijstand	-80.000,00
2019/6482104/SOCBEL/0900/ - Wet 65-pharm kost nt in instelling/Sociale bijstand	-60.000,00
2019/6482105/SOCBEL/0900/ - Wet 65-med pharm kosten in instelling/Sociale bijstand	-3.000,00
2019/6482106/SOCBEL/0900/ - Wet 65-hospitalisatiekosten/Sociale bijstand	-500,00
2019/6482108/SOCBEL/0900/ - Wet 65-geactiveerde FH/Sociale bijstand	0,00
2019/6482109/SOCBEL/0900/ - Wet 65 - tewerkstelling art 61/Sociale bijstand	-4.500,00
2019/6490000/SOCBEL/0900/ - SUBSIDIES/Sociale bijstand	-367.012,00
2019/6490020/SOCBEL/0900/ - Subsidie sociaal verhuurkantoor 3 fte ifv asielcrisis/Sociale bijstand	-30.000,00
2019/6490040/SOCBEL/0900/ - Toegestane werkingssubsidies voor schoolstart/Sociale bijstand	-30.000,00
2019/6490050/SOCBEL/0900/ - Subsidies samenlevingsopbouw/Sociale bijstand	-91.000,00
2019/7000040/SOCBEL/0900/ - bijdrage 1€ maaltijden/Sociale bijstand	0,00
2019/7050000/SOCBEL/0900/ - Opbrengsten aangerekende andere kosten/Sociale bijstand	20.000,00
2019/7062000/SOCBEL/0900/ - Opbrengsten huur/Sociale bijstand	0,00
2019/7402080/SOCBEL/0900/ - werkingssubsidies PACE project/Sociale bijstand	59.960,00
2019/7402081/SOCBEL/0900/ - werkingssubsidies outreach/Sociale bijstand	12.000,00
2019/7405001/SOCBEL/0900/ - Aandeel staat in LL ingeschreven in BR/Sociale bijstand	4.008.550,00
2019/7405002/SOCBEL/0900/ - Aandeel staat in LL ingeschreven in VR/Sociale bijstand	2.060.000,00
2019/7405004/SOCBEL/0900/ - Aandeel staat in LL aan student met integratie con/Sociale bijstand	0,00
2019/7405005/SOCBEL/0900/ - Aandeel staat in LL aan dakloze/Sociale bijstand	194.400,00
2019/7405006/SOCBEL/0900/ - Aandeel staat in installatiepr aan LL gerechtigde/Sociale bijstand	130.000,00
2019/7405009/SOCBEL/0900/ - Aandeel staat in geactiveerd LL/Sociale bijstand	18.000,00
2019/7405010/SOCBEL/0900/ - Aandeel staat in specifieke FH in betaling OG/Sociale bijstand	1.800,00
2019/7405011/SOCBEL/0900/ - Aandeel staat in personeelskost LL dossiers/Sociale bijstand	590.000,00
2019/7405024/SOCBEL/0900/ - toelage org wet install premie aan niet LL gerechtigde/Sociale bijstand	50.000,00
2019/7405111/SOCBEL/0900/ - Toelage begeleid ifv energie leveringen/Sociale bijstand	82.059,41

BUDGETTEN 2019

Rijlabels	Som van budget
2019/74051111/SOCBEL/0900/ - Personeelstoelage uit energiefonds/Sociale bijstand	250.432,05
2019/7405113/SOCBEL/0900/ - art 43/1 rmi wet/Sociale bijstand	0,00
2019/7405120/SOCBEL/0900/ - toelage cultuurparticipatie/Sociale bijstand	44.642,00
2019/74051202/SOCBEL/0900/ - recup bijdr cultuurpart kinderarmoede/Sociale bijstand	44.642,00
2019/7405121/SOCBEL/0900/ - Subsidie stookolie/Sociale bijstand	22.000,00
2019/7405122/SOCBEL/0900/ - kosten opname psych verzorgingstehuis PVT/Sociale bijstand	0,00
2019/7405123/SOCBEL/0900/ - Toelage bijdrage in huurwaarborgen/Sociale bijstand	3.475,00
2019/7405190/SOCBEL/0900/ - GPMI /Sociale bijstand	136.000,00
2019/7405191/SOCBEL/0900/ - GPMI student/Sociale bijstand	165.000,00
2019/7405200/SOCBEL/0900/ - Extra toelage wet 65 spreidingsplan asielzoekers/Sociale bijstand	0,00
2019/7405201/SOCBEL/0900/ - toel wet 65 in fh equivalenten LL/Sociale bijstand	690.200,00
2019/7405202/SOCBEL/0900/ - toel wet 65 in fh equivalenten GV en kraamgeld/Sociale bijstand	6.000,00
2019/7405203/SOCBEL/0900/ - toel wet 65 in med kosten niet in instelling/Sociale bijstand	78.400,00
2019/7405204/SOCBEL/0900/ - toel wet 65 in pharm kosten niet in instelling/Sociale bijstand	59.300,00
2019/7405205/SOCBEL/0900/ - toel wet 65 in med kosten in instelling/Sociale bijstand	3.000,00
2019/7405206/SOCBEL/0900/ - toel wet 65 in hospitalisatiek/Sociale bijstand	500,00
2019/7405208/SOCBEL/0900/ - toel wet 65 in geactiveerde tewerkstell niet LL gerechtigd/Sociale bijstand	0,00
2019/7405209/SOCBEL/0900/ - toel wet 65 tewerkstelling art 61/Sociale bijstand	4.500,00
2019/7405210/SOCBEL/0900/ - toel wet 65 spec FH in bet OG/Sociale bijstand	1.500,00
2019/7451010/SOCBEL/0900/ - Opbrengsten parking Leliëndaal/Sociale bijstand	0,00
2019/7452050/SOCBEL/0900/ - Arbeidsongevallen/Sociale bijstand	10.426,00
2019/7452070/SOCBEL/0900/ - maalt ch aandeel werkn V+T/Sociale bijstand	19.003,00
2019/7480001/SOCBEL/0900/ - Recuperatie LL aan een gerechtigde ingeschreven in de bevolkingsregisters/Sociale bijstand	583.000,00
2019/7480002/SOCBEL/0900/ - Recuperatie LL aan een gerechtigde ingeschreven in vreemdelingenregister/Sociale bijstand	20.000,00
2019/7480004/SOCBEL/0900/ - Recuperatie LL aan een student met integr vergoed/Sociale bijstand	0,00
2019/7480005/SOCBEL/0900/ - Recuperatie LL aan een dakloze/Sociale bijstand	5.600,00
2019/7480006/SOCBEL/0900/ - Recuperatie installatiepremie aan een dakloze LL gerecht/Sociale bijstand	1.800,00
2019/7480007/SOCBEL/0900/ - Terugbetaling door netwerkbeheerder min levering aardgas/Sociale bijstand	70.000,00
2019/7481202/SOCBEL/0900/ - Recuperatie betaling bijdragen ziekte en invaliditeit/Sociale bijstand	1.500,00
2019/7481222/SOCBEL/0900/ - Recup huurwaarborgen/Sociale bijstand	275.000,00
2019/7482100/SOCBEL/0900/ - Recuperatie steun in speciën indiv prev als voorschot/Sociale bijstand	105.000,00
2019/74821001/SOCBEL/0900/ - Terugbet rek energiefonds als voorschot/Sociale bijstand	5.150,00

BUDGETTEN 2019

Rijlabels	Som van budget
2019/7482101/SOCBEL/0900/ - Recuperatie betoel FH equivale LL wet 65/Sociale bijstand	19.800,00
2019/7482102/SOCBEL/0900/ - Recuperatie betoel equiv GV en kraamgeld Wet 65/Sociale bijstand	20.000,00
2019/7482103/SOCBEL/0900/ - Recuperatie betoel med kost biet in instell wet 65/Sociale bijstand	1.600,00
2019/7482104/SOCBEL/0900/ - Recuperatie betoel pharm kost nt in instell wet 65/Sociale bijstand	700,00
Sociale huisvesting	156.064,20
	156.064,20
2019/2210000/SOCBEL/0930/ - Gebouwen - gemeenschap/Sociale huisvesting	0,00
2019/2501000/SOCBEL/0930/ - gebouwen in leasing - gemeenschapsgoederen/Sociale huisvesting	0,00
2019/6100100/SOCBEL/0930/ - huur niet-med install, machines en uitrusting/Sociale huisvesting	-1.600,00
2019/6110000/SOCBEL/0930/ - Elektriciteit/Sociale huisvesting	-7.584,00
2019/6111000/SOCBEL/0930/ - Gas/Sociale huisvesting	-3.273,00
2019/6123000/SOCBEL/0930/ - Verzekering brand/Sociale huisvesting	-4.470,00
2019/6124000/SOCBEL/0930/ - Verzekering inboedel/Sociale huisvesting	0,00
2019/6130400/SOCBEL/0930/ - Uitgegeven schoonmaak/Sociale huisvesting	-8.500,00
2019/6130600/SOCBEL/0930/ - huisvuil en containers/Sociale huisvesting	-7.500,00
2019/6130610/SOCBEL/0930/ - bestrijding ongedierte vervuilde panden/Sociale huisvesting	-1.548,00
2019/6132100/SOCBEL/0930/ - Contracten onderhoud/Sociale huisvesting	-19.249,00
2019/6132200/SOCBEL/0930/ - Technische keuring veiligheid, brand, elektriciteit/Sociale huisvesting	-7.500,00
2019/6132400/SOCBEL/0930/ - Onderhoud en herstellingen/Sociale huisvesting	-10.000,00
2019/6132900/SOCBEL/0930/ - Water/Sociale huisvesting	-10.097,00
2019/6136030/SOCBEL/0930/ - Telefoon/telegram/fax/internet/Sociale huisvesting	-646,00
2019/6136031/SOCBEL/0930/ - Telefoon alarmering/Sociale huisvesting	0,00
2019/6136090/SOCBEL/0930/ - Gelegenheidsgeschenken en attenties/Kosten vrijwilligers/Sociale huisvesting	0,00
2019/6142040/SOCBEL/0930/ - Vergoedingen inwonende verzorg/Sociale huisvesting	-821,00
2019/6440100/SOCBEL/0930/ - Onroerende voorheffing/Sociale huisvesting	-16.896,00
2019/7050000/SOCBEL/0930/ - Opbrengsten aangerekende andere kosten/Sociale huisvesting	0,00
2019/7062000/SOCBEL/0930/ - Opbrengsten huur/Sociale huisvesting	255.748,20
Zorg	-114.685,94
Assistentiewoningen	0,00
Serviceflats Cornelis/Verbertstraat	0,00
2019/2291000/ZORG/0952/01 - Gebouwen - bedrijfsmatig/Assistentiewoningen/Serviceflats Cornelis/Verbertstraat	0,00
Serviceflats Lisdodde Karperstraat	0,00

BUDGETTEN 2019

Rijlabels	Som van budget
2019/2291000/ZORG/0952/04 - Gebouwen - bedrijfsmatig/Assistentiewoningen/Serviceflats Lisdodde Karperstraat	0,00
Serviceflats Sint-Jacobstraat	0,00
2019/6110000/ZORG/0952/03 - Elektriciteit/Assistentiewoningen/Serviceflats Sint-Jacobstraat	0,00
Dagzorgcentra	-173.487,00
DVC Egmont	-142.155,00
2019/2450000/ZORG/0954/01 - Meubilair bedrijfsmatig/Dagzorgcentra/DVC Egmont	0,00
2019/2490000/ZORG/0954/01 - rollend materieel - bedrijfsmatig/Dagzorgcentra/DVC Egmont	0,00
2019/6121000/ZORG/0954/01 - Verzekering burg aansprakelijk/Dagzorgcentra/DVC Egmont	-207,00
2019/6201030/ZORG/0954/01 - BL Vasten verpleg.&verzorgend/Dagzorgcentra/DVC Egmont	-77.678,00
2019/6201031/ZORG/0954/01 - BL Vasten verpleg.&verzorgend valantiegeld/Dagzorgcentra/DVC Egmont	-5.671,00
2019/6202030/ZORG/0954/01 - BL Tijdelijken verpleg.&verzor/Dagzorgcentra/DVC Egmont	-14.824,00
2019/6202031/ZORG/0954/01 - BL Tijdelijken verpleg.&verzor vakantiegeld/Dagzorgcentra/DVC Egmont	-1.081,00
2019/6211030/ZORG/0954/01 - PL RSZ Vasten verpleg.&verzorg/Dagzorgcentra/DVC Egmont	-34.570,00
2019/6212030/ZORG/0954/01 - PL RSZ Tijd. verpleg.&verzorg./Dagzorgcentra/DVC Egmont	-4.587,00
2019/6231000/ZORG/0954/01 - Verzekering arbeidsongevallen/Dagzorgcentra/DVC Egmont	-496,00
2019/6232000/ZORG/0954/01 - Arbeidsgeneeskundige dienst/Dagzorgcentra/DVC Egmont	-456,00
2019/6234000/ZORG/0954/01 - Sociaal abonnement en soortgelijke premies/Dagzorgcentra/DVC Egmont	0,00
2019/6235000/ZORG/0954/01 - Gemeenschappelijke sociale dienst/Dagzorgcentra/DVC Egmont	-134,00
2019/6236000/ZORG/0954/01 - Vakbondspremies/Dagzorgcentra/DVC Egmont	-141,00
2019/6237500/ZORG/0954/01 - maaltijdcheques/Dagzorgcentra/DVC Egmont	-2.358,00
2019/6238000/ZORG/0954/01 - kosten hospitalisatieverz./Dagzorgcentra/DVC Egmont	-381,00
2019/7452070/ZORG/0954/01 - maalt ch aandeel werkn V+T/Dagzorgcentra/DVC Egmont	429,00
DVC Hanswijk	-31.332,00
2019/2490000/ZORG/0954/02 - rollend materieel - bedrijfsmatig/Dagzorgcentra/DVC Hanswijk	0,00
2019/6121000/ZORG/0954/02 - Verzekering burg aansprakelijk/Dagzorgcentra/DVC Hanswijk	-45,00
2019/6201030/ZORG/0954/02 - BL Vasten verpleg.&verzorgend/Dagzorgcentra/DVC Hanswijk	-20.114,00
2019/6201031/ZORG/0954/02 - BL Vasten verpleg.&verzorgend valantiegeld/Dagzorgcentra/DVC Hanswijk	-1.462,00
2019/6211030/ZORG/0954/02 - PL RSZ Vasten verpleg.&verzorg/Dagzorgcentra/DVC Hanswijk	-8.922,00
2019/6231000/ZORG/0954/02 - Verzekering arbeidsongevallen/Dagzorgcentra/DVC Hanswijk	-108,00
2019/6232000/ZORG/0954/02 - Arbeidsgeneeskundige dienst/Dagzorgcentra/DVC Hanswijk	-114,00
2019/6235000/ZORG/0954/02 - Gemeenschappelijke sociale dienst/Dagzorgcentra/DVC Hanswijk	-29,00
2019/6236000/ZORG/0954/02 - Vakbondspremies/Dagzorgcentra/DVC Hanswijk	-47,00

BUDGETTEN 2019

Rijlabels	Som van budget
2019/6237500/ZORG/0954/02 - maaltijdcheques/Dagzorgcentra/DVC Hanswijck	-600,00
2019/7452070/ZORG/0954/02 - maalt ch aandeel werkn V+T/Dagzorgcentra/DVC Hanswijck	109,00
Dienstencentra	-472.251,00
LDC Algemeen	-108.154,00
2019/2440000/ZORG/0951/06 - rollend materieel - gemeenschapsgoederen/Dienstencentra/LDC Algemeen	0,00
2019/6121000/ZORG/0951/06 - Verzekering burg aansprakelijk/Dienstencentra/LDC Algemeen	-35,00
2019/6201020/ZORG/0951/06 - BL Vasten administratie/Dienstencentra/LDC Algemeen	-70.029,00
2019/6201021/ZORG/0951/06 - BL Vasten administratie vakantiegeld/Dienstencentra/LDC Algemeen	-5.142,00
2019/6211020/ZORG/0951/06 - PL RSZ Vasten administratie/Dienstencentra/LDC Algemeen	-31.313,00
2019/6231000/ZORG/0951/06 - Verzekering arbeidsongevallen/Dienstencentra/LDC Algemeen	-263,00
2019/6232000/ZORG/0951/06 - Arbeidsgeneeskundige dienst/Dienstencentra/LDC Algemeen	-114,00
2019/6235000/ZORG/0951/06 - Gemeenschappelijke sociale dienst/Dienstencentra/LDC Algemeen	-102,00
2019/6236000/ZORG/0951/06 - Vakbondspremies/Dienstencentra/LDC Algemeen	-47,00
2019/6237500/ZORG/0951/06 - maaltijdcheques/Dienstencentra/LDC Algemeen	-1.200,00
2019/6238000/ZORG/0951/06 - kosten hospitalisatieverz./Dienstencentra/LDC Algemeen	-127,00
2019/7452070/ZORG/0951/06 - maalt ch aandeel werkn V+T/Dienstencentra/LDC Algemeen	218,00
LDC De Rooster	-90.848,00
2019/2310000/ZORG/0951/05 - Niet med installaties, machines en uitrusting - gemeenschapsgoed/Dienstencentra/LDC De Rooster	0,00
2019/6121000/ZORG/0951/05 - Verzekering burg aansprakelijk/Dienstencentra/LDC De Rooster	-44,00
2019/6132900/ZORG/0951/05 - Water/Dienstencentra/LDC De Rooster	0,00
2019/6201020/ZORG/0951/05 - BL Vasten administratie/Dienstencentra/LDC De Rooster	-58.626,00
2019/6201021/ZORG/0951/05 - BL Vasten administratie vakantiegeld/Dienstencentra/LDC De Rooster	-4.265,00
2019/6211020/ZORG/0951/05 - PL RSZ Vasten administratie/Dienstencentra/LDC De Rooster	-26.034,00
2019/6231000/ZORG/0951/05 - Verzekering arbeidsongevallen/Dienstencentra/LDC De Rooster	-220,00
2019/6235000/ZORG/0951/05 - Gemeenschappelijke sociale dienst/Dienstencentra/LDC De Rooster	-84,00
2019/6236000/ZORG/0951/05 - Vakbondspremies/Dienstencentra/LDC De Rooster	-94,00
2019/6237500/ZORG/0951/05 - maaltijdcheques/Dienstencentra/LDC De Rooster	-1.500,00
2019/6238000/ZORG/0951/05 - kosten hospitalisatieverz./Dienstencentra/LDC De Rooster	-254,00
2019/7452070/ZORG/0951/05 - maalt ch aandeel werkn V+T/Dienstencentra/LDC De Rooster	273,00
LDC De Schijf	-112.423,00
2019/2210000/ZORG/0951/03 - Gebouwen - gemeenschap/Dienstencentra/LDC De Schijf	0,00

BUDGETTEN 2019

Rijlabels	Som van budget
2019/2310000/ZORG/0951/03 - Niet med installaties, machines en uitrusting - gemeenschapsgoed/Dienstencentra/LDC De Schijf	0,00
2019/4951000/ZORG/0951/03 - Vorderingen wegens investeringssubsidies in kapitaal die binnen het jaar vervallen/Dienstencentra/LDC De Schijf	0,00
2019/4952000/ZORG/0951/03 - Vorderingen wegens prefinanciering investeringssubsidies die binnen het jaar vervallen/Dienstencentra/LDC De Schijf	0,00
2019/6121000/ZORG/0951/03 - Verzekering burg aansprakelijk/Dienstencentra/LDC De Schijf	-50,00
2019/6201020/ZORG/0951/03 - BL Vasten administratie/Dienstencentra/LDC De Schijf	-72.470,00
2019/6201021/ZORG/0951/03 - BL Vasten administratie vakantiegeld/Dienstencentra/LDC De Schijf	-5.277,00
2019/6211020/ZORG/0951/03 - PL RSZ Vasten administratie/Dienstencentra/LDC De Schijf	-32.202,00
2019/6231000/ZORG/0951/03 - Verzekering arbeidsongevallen/Dienstencentra/LDC De Schijf	-271,00
2019/6232000/ZORG/0951/03 - Arbeidsgeneeskundige dienst/Dienstencentra/LDC De Schijf	-228,00
2019/6235000/ZORG/0951/03 - Gemeenschappelijke sociale dienst/Dienstencentra/LDC De Schijf	-104,00
2019/6236000/ZORG/0951/03 - Vakbondspremies/Dienstencentra/LDC De Schijf	-94,00
2019/6237500/ZORG/0951/03 - maaltijdcheques/Dienstencentra/LDC De Schijf	-1.800,00
2019/6238000/ZORG/0951/03 - kosten hospitalisatieverz./Dienstencentra/LDC De Schijf	-254,00
2019/7452070/ZORG/0951/03 - maalt ch aandeel werkn V+T/Dienstencentra/LDC De Schijf	327,00
LDC De Smis	-18.089,00
2019/2310000/ZORG/0951/02 - Niet med installaties, machines en uitrusting - gemeenschapsgoed/Dienstencentra/LDC De Smis	0,00
2019/6121000/ZORG/0951/02 - Verzekering burg aansprakelijk/Dienstencentra/LDC De Smis	-9,00
2019/6201020/ZORG/0951/02 - BL Vasten administratie/Dienstencentra/LDC De Smis	-11.389,00
2019/6201021/ZORG/0951/02 - BL Vasten administratie vakantiegeld/Dienstencentra/LDC De Smis	-830,00
2019/6211020/ZORG/0951/02 - PL RSZ Vasten administratie/Dienstencentra/LDC De Smis	-5.066,00
2019/6231000/ZORG/0951/02 - Verzekering arbeidsongevallen/Dienstencentra/LDC De Smis	-43,00
2019/6232000/ZORG/0951/02 - Arbeidsgeneeskundige dienst/Dienstencentra/LDC De Smis	-342,00
2019/6235000/ZORG/0951/02 - Gemeenschappelijke sociale dienst/Dienstencentra/LDC De Smis	-17,00
2019/6236000/ZORG/0951/02 - Vakbondspremies/Dienstencentra/LDC De Smis	-47,00
2019/6237500/ZORG/0951/02 - maaltijdcheques/Dienstencentra/LDC De Smis	-267,00
2019/6238000/ZORG/0951/02 - kosten hospitalisatieverz./Dienstencentra/LDC De Smis	-127,00
2019/7452070/ZORG/0951/02 - maalt ch aandeel werkn V+T/Dienstencentra/LDC De Smis	48,00
LDC Den Abeel	0,00
2019/1501000/ZORG/0951/01 - Investeringssubsidies en -schenkingen in kapitaal met vordering op korte termijn/Dienstencentra/LDC Den Abeel	0,00

BUDGETTEN 2019

Rijlabels	Som van budget
2019/2210000/ZORG/0951/01 - Gebouwen - gemeenschap/Dienstencentra/LDC Den Abeel	0,00
2019/2400000/ZORG/0951/01 - Meubilair - gemeenschapsgoederen/Dienstencentra/LDC Den abeel	0,00
2019/4952000/ZORG/0951/01 - Vorderingen wegens prefinanciering investeringsubsidies die binnen het jaar vervallen/Dienstencentra/LDC Den Abeel	0,00
LDC Den Deigem	-142.737,00
2019/2210000/ZORG/0951/04 - Gebouwen - gemeenschap/Dienstencentra/LDC Den Deigem	0,00
2019/2310000/ZORG/0951/04 - Niet med installaties, machines en uitrusting - gemeenschapsgoed/Dienstencentra/LDC Den Deigem	0,00
2019/6121000/ZORG/0951/04 - Verzekering burg aansprakelijk/Dienstencentra/LDC Den Deigem	-99,00
2019/6201020/ZORG/0951/04 - BL Vasten administratie/Dienstencentra/LDC Den Deigem	-92.020,00
2019/6201021/ZORG/0951/04 - BL Vasten administratie vakantiegeld/Dienstencentra/LDC Den Deigem	-6.707,00
2019/6211020/ZORG/0951/04 - PL RSZ Vasten administratie/Dienstencentra/LDC Den Deigem	-40.921,00
2019/6231000/ZORG/0951/04 - Verzekering arbeidsongevallen/Dienstencentra/LDC Den Deigem	-382,00
2019/6232000/ZORG/0951/04 - Arbeidsgeneeskundige dienst/Dienstencentra/LDC Den Deigem	-342,00
2019/6235000/ZORG/0951/04 - Gemeenschappelijke sociale dienst/Dienstencentra/LDC Den Deigem	-118,00
2019/6236000/ZORG/0951/04 - Vakbondspremies/Dienstencentra/LDC Den Deigem	-94,00
2019/6237500/ZORG/0951/04 - maaltijdcheques/Dienstencentra/LDC Den Deigem	-2.200,00
2019/6238000/ZORG/0951/04 - kosten hospitalisatieverz./Dienstencentra/LDC Den Deigem	-254,00
2019/7452070/ZORG/0951/04 - maalt ch aandeel werkn V+T/Dienstencentra/LDC Den Deigem	400,00
Gezinshulp	-92.197,00
	0,00
2019/7452000/ZORG/0943/ - Recup weddes/Gezinshulp	0,00
gezinszorg mechelen	-92.197,00
2019/6121000/ZORG/0943/01 - Verzekering burg aansprakelijk/Gezinshulp/gezinszorg mechelen	-132,00
2019/6201030/ZORG/0943/01 - BL Vasten verpleg.&verzorgend/Gezinshulp/gezinszorg mechelen	-59.173,00
2019/6201031/ZORG/0943/01 - BL Vasten verpleg.&verzorgend valantiegeld/Gezinshulp/gezinszorg mechelen	-4.286,00
2019/6211030/ZORG/0943/01 - PL RSZ Vasten verpleg.&verzorg/Gezinshulp/gezinszorg mechelen	-26.188,00
2019/6231000/ZORG/0943/01 - Verzekering arbeidsongevallen/Gezinshulp/gezinszorg mechelen	-317,00
2019/6232000/ZORG/0943/01 - Arbeidsgeneeskundige dienst/Gezinshulp/gezinszorg mechelen	-228,00
2019/6235000/ZORG/0943/01 - Gemeenschappelijke sociale dienst/Gezinshulp/gezinszorg mechelen	-85,00
2019/6236000/ZORG/0943/01 - Vakbondspremies/Gezinshulp/gezinszorg mechelen	-94,00
2019/6237500/ZORG/0943/01 - maaltijdcheques/Gezinshulp/gezinszorg mechelen	-1.759,00

BUDGETTEN 2019

Rijlabels	Som van budget
2019/6238000/ZORG/0943/01 - kosten hospitalisatieverz./Gezinshulp/gezinszorg mechelen	-254,00
2019/7452070/ZORG/0943/01 - maalt ch aandeel werkn V+T/Gezinshulp/gezinszorg mechelen	319,00
Kinderdagverblijven	-533.018,00
KDV Leopoldje	-286.124,00
2019/6121000/ZORG/0945/04 - Verzekering burg aansprakelijk/Kinderdagverblijven/KDV Leopoldje	-137,00
2019/6201020/ZORG/0945/04 - BL Vasten administratie/Kinderdagverblijven/KDV Leopoldje	-45.600,00
2019/6201021/ZORG/0945/04 - BL Vasten administratie vakantiegeld/Kinderdagverblijven/KDV Leopoldje	-3.334,00
2019/6201030/ZORG/0945/04 - BL Vasten verpleg.&verzorgend/Kinderdagverblijven/KDV Leopoldje	-138.662,00
2019/6201031/ZORG/0945/04 - BL Vasten verpleg.&verzorgend valantiegeld/Kinderdagverblijven/KDV Leopoldje	-10.056,00
2019/6211020/ZORG/0945/04 - PL RSZ Vasten administratie/Kinderdagverblijven/KDV Leopoldje	-20.325,00
2019/6211030/ZORG/0945/04 - PL RSZ Vasten verpleg.&verzorg/Kinderdagverblijven/KDV Leopoldje	-61.426,00
2019/6231000/ZORG/0945/04 - Verzekering arbeidsongevallen/Kinderdagverblijven/KDV Leopoldje	-691,00
2019/6232000/ZORG/0945/04 - Arbeidsgeneeskundige dienst/Kinderdagverblijven/KDV Leopoldje	-684,00
2019/6235000/ZORG/0945/04 - Gemeenschappelijke sociale dienst/Kinderdagverblijven/KDV Leopoldje	-265,00
2019/6236000/ZORG/0945/04 - Vakbondspremies/Kinderdagverblijven/KDV Leopoldje	-282,00
2019/6237500/ZORG/0945/04 - maaltijdcheques/Kinderdagverblijven/KDV Leopoldje	-4.920,00
2019/6238000/ZORG/0945/04 - kosten hospitalisatieverz./Kinderdagverblijven/KDV Leopoldje	-635,00
2019/7452070/ZORG/0945/04 - maalt ch aandeel werkn V+T/Kinderdagverblijven/KDV Leopoldje	893,00
KDV Zwaluwnestje	-113.620,00
2019/6121000/ZORG/0945/02 - Verzekering burg aansprakelijk/Kinderdagverblijven/KDV Zwaluwnestje	-55,00
2019/6201030/ZORG/0945/02 - BL Vasten verpleg.&verzorgend/Kinderdagverblijven/KDV Zwaluwnestje	-73.299,00
2019/6201031/ZORG/0945/02 - BL Vasten verpleg.&verzorgend valantiegeld/Kinderdagverblijven/KDV Zwaluwnestje	-5.329,00
2019/6211030/ZORG/0945/02 - PL RSZ Vasten verpleg.&verzorg/Kinderdagverblijven/KDV Zwaluwnestje	-32.535,00
2019/6231000/ZORG/0945/02 - Verzekering arbeidsongevallen/Kinderdagverblijven/KDV Zwaluwnestje	-276,00
2019/6232000/ZORG/0945/02 - Arbeidsgeneeskundige dienst/Kinderdagverblijven/KDV Zwaluwnestje	-228,00
2019/6235000/ZORG/0945/02 - Gemeenschappelijke sociale dienst/Kinderdagverblijven/KDV Zwaluwnestje	-105,00
2019/6236000/ZORG/0945/02 - Vakbondspremies/Kinderdagverblijven/KDV Zwaluwnestje	-94,00
2019/6237500/ZORG/0945/02 - maaltijdcheques/Kinderdagverblijven/KDV Zwaluwnestje	-1.920,00
2019/6238000/ZORG/0945/02 - kosten hospitalisatieverz./Kinderdagverblijven/KDV Zwaluwnestje	-127,00
2019/7452070/ZORG/0945/02 - maalt ch aandeel werkn V+T/Kinderdagverblijven/KDV Zwaluwnestje	348,00
KDV Zwaluwstraat	-133.274,00
2019/6121000/ZORG/0945/01 - Verzekering burg aansprakelijk/Kinderdagverblijven/KDV Zwaluwstraat	-64,00

BUDGETTEN 2019

Rijlabels	Som van budget
2019/6201020/ZORG/0945/01 - BL Vasten administratie/Kinderdagverblijven/KDV Zwaluwstraat	-45.600,00
2019/6201021/ZORG/0945/01 - BL Vasten administratie vakantiegeld/Kinderdagverblijven/KDV Zwaluwstraat	-3.334,00
2019/6201030/ZORG/0945/01 - BL Vasten verpleg.&verzorgend/Kinderdagverblijven/KDV Zwaluwstraat	-40.369,00
2019/6201031/ZORG/0945/01 - BL Vasten verpleg.&verzorgend valantiegeld/Kinderdagverblijven/KDV Zwaluwstraat	-2.924,00
2019/6211020/ZORG/0945/01 - PL RSZ Vasten administratie/Kinderdagverblijven/KDV Zwaluwstraat	-20.325,00
2019/6211030/ZORG/0945/01 - PL RSZ Vasten verpleg.&verzorg/Kinderdagverblijven/KDV Zwaluwstraat	-17.867,00
2019/6231000/ZORG/0945/01 - Verzekering arbeidsongevallen/Kinderdagverblijven/KDV Zwaluwstraat	-323,00
2019/6232000/ZORG/0945/01 - Arbeidsgeneeskundige dienst/Kinderdagverblijven/KDV Zwaluwstraat	-228,00
2019/6235000/ZORG/0945/01 - Gemeenschappelijke sociale dienst/Kinderdagverblijven/KDV Zwaluwstraat	-124,00
2019/6236000/ZORG/0945/01 - Vakbondspremies/Kinderdagverblijven/KDV Zwaluwstraat	-94,00
2019/6237500/ZORG/0945/01 - maaltijdcheques/Kinderdagverblijven/KDV Zwaluwstraat	-2.160,00
2019/6238000/ZORG/0945/01 - kosten hospitalisatieverz./Kinderdagverblijven/KDV Zwaluwstraat	-254,00
2019/7452070/ZORG/0945/01 - maalt ch aandeel werkn V+T/Kinderdagverblijven/KDV Zwaluwstraat	392,00
Ouderenwoningen	-360.000,00
	-360.000,00
2019/1501000/ZORG/0950/ - Investeringssubsidies en -schenkingen in kapitaal met vordering op korte termijn/Ouderenwoningen	0,00
2019/2210000/ZORG/0950/ - Gebouwen - gemeenschap/Ouderenwoningen	-360.000,00
2019/2210007/ZORG/0950/ - Gebouwenin aanbouw gemeenschap/Ouderenwoningen	0,00
2019/2210070/ZORG/0950/ - Gebouwen in aanbouw gemeenschap/Ouderenwoningen	0,00
2019/2400000/ZORG/0950/ - Meubilair - gemeenschapsgoederen/Ouderenwoningen	0,00
2019/7062000/ZORG/0950/ - Opbrengsten huur/Ouderenwoningen	0,00
Overige verrichting betreffende ouderen	-328.796,00
	-74.262,00
2019/6131020/ZORG/0959/ - Verplaatsingskosten vorming/Overige verrichting betreffende ouderen	0,00
2019/6131040/ZORG/0959/ - Dienstverplaatsingen/Overige verrichting betreffende ouderen	0,00
2019/6131080/ZORG/0959/ - Publiciteit, advertenties en eigen publicaties/Overige verrichting betreffende ouderen	-4.000,00
2019/6132400/ZORG/0959/ - Onderhoud en herstellingen/Overige verrichting betreffende ouderen	-3.000,00
2019/6136080/ZORG/0959/ - Recepties/Overige verrichting betreffende ouderen	-9.000,00
2019/6151951/ZORG/0959/ - werkingskost welzijn en gezondheid/Overige verrichting betreffende ouderen	-7.212,00
2019/6234000/ZORG/0959/ - Sociaal abonnement en soortgelijke premies/Overige verrichting betreffende ouderen	0,00
2019/6490000/ZORG/0959/ - SUBSIDIES/Overige verrichting betreffende ouderen	-51.050,00
2019/7000000/ZORG/0959/ - Diensten/Overige verrichting betreffende ouderen	0,00

BUDGETTEN 2019

Rijlabels	Som van budget
2019/7000003/ZORG/0959/ - Lidgeld MMC/Overige verrichting betreffende ouderen	0,00
2019/7000004/ZORG/0959/ - Diensten bejaarden pers.alarming/Overige verrichting betreffende ouderen	0,00
2019/7000010/ZORG/0959/ - Zorgverzekering/Overige verrichting betreffende ouderen	0,00
2019/7050000/ZORG/0959/ - Opbrengsten aangerekende andere kosten/Overige verrichting betreffende ouderen	0,00
2019/7451010/ZORG/0959/ - Opbrengsten parking Leliëndaal/Overige verrichting betreffende ouderen	0,00
directie zb	-68.095,00
2019/6121000/ZORG/0959/88 - Verzekering burg aansprakelijk/Overige verrichting betreffende ouderen/directie zb	-59,00
2019/6201020/ZORG/0959/88 - BL Vasten administratie/Overige verrichting betreffende ouderen/directie zb	-12.795,00
2019/6201021/ZORG/0959/88 - BL Vasten administratie vakantiegeld/Overige verrichting betreffende ouderen/directie zb	-940,00
2019/6201030/ZORG/0959/88 - BL Vasten verpleg.&verzorgend/Overige verrichting betreffende ouderen/directie zb	-31.086,00
2019/6201031/ZORG/0959/88 - BL Vasten verpleg.&verzorgend valantiegeld/Overige verrichting betreffende ouderen/directie zb	-2.283,00
2019/6211020/ZORG/0959/88 - PL RSZ Vasten administratie/Overige verrichting betreffende ouderen/directie zb	-5.722,00
2019/6211030/ZORG/0959/88 - PL RSZ Vasten verpleg.&verzorg/Overige verrichting betreffende ouderen/directie zb	-13.897,00
2019/6231000/ZORG/0959/88 - Verzekering arbeidsongevallen/Overige verrichting betreffende ouderen/directie zb	-215,00
2019/6235000/ZORG/0959/88 - Gemeenschappelijke sociale dienst/Overige verrichting betreffende ouderen/directie zb	-63,00
2019/6236000/ZORG/0959/88 - Vakbondspremies/Overige verrichting betreffende ouderen/directie zb	-94,00
2019/6237500/ZORG/0959/88 - maaltijdcheques/Overige verrichting betreffende ouderen/directie zb	-840,00
2019/6238000/ZORG/0959/88 - kosten hospitalisatieverz./Overige verrichting betreffende ouderen/directie zb	-254,00
2019/7452070/ZORG/0959/88 - maalt ch aandeel werkn V+T/Overige verrichting betreffende ouderen/directie zb	153,00
thuiszorg	-186.439,00
2019/6121000/ZORG/0959/01 - Verzekering burg aansprakelijk/Overige verrichting betreffende ouderen/thuiszorg	-85,00
2019/6201020/ZORG/0959/01 - BL Vasten administratie/Overige verrichting betreffende ouderen/thuiszorg	-119.907,00
2019/6201021/ZORG/0959/01 - BL Vasten administratie vakantiegeld/Overige verrichting betreffende ouderen/thuiszorg	-8.692,00
2019/6211020/ZORG/0959/01 - PL RSZ Vasten administratie/Overige verrichting betreffende ouderen/thuiszorg	-53.117,00
2019/6231000/ZORG/0959/01 - Verzekering arbeidsongevallen/Overige verrichting betreffende ouderen/thuiszorg	-450,00
2019/6232000/ZORG/0959/01 - Arbeidsgeneeskundige dienst/Overige verrichting betreffende ouderen/thuiszorg	-570,00
2019/6235000/ZORG/0959/01 - Gemeenschappelijke sociale dienst/Overige verrichting betreffende ouderen/thuiszorg	-172,00
2019/6236000/ZORG/0959/01 - Vakbondspremies/Overige verrichting betreffende ouderen/thuiszorg	-188,00
2019/6237500/ZORG/0959/01 - maaltijdcheques/Overige verrichting betreffende ouderen/thuiszorg	-3.360,00
2019/6238000/ZORG/0959/01 - kosten hospitalisatieverz./Overige verrichting betreffende ouderen/thuiszorg	-508,00
2019/7452070/ZORG/0959/01 - maalt ch aandeel werkn V+T/Overige verrichting betreffende ouderen/thuiszorg	610,00
Sociale geneeskunde	-27.000,00

BUDGETTEN 2019

Rijlabels	Som van budget
	-27.000,00
2019/6490000/ZORG/0980/ - SUBSIDIES/Sociale geneeskunde	-27.000,00
Woon- en zorgcentra	1.872.063,06
WZC Algemeen	6.997.751,06
2019/7051020/ZORG/0953/99 - Detachering naar ZB/Woon- en zorgcentra/WZC Algemeen	6.997.751,06
WZC De Lisdodde	-1.942.773,00
2019/2350000/ZORG/0953/02 - Med installaties, machines en uitrusting - bedrijfsmatig/Woon- en zorgcentra/WZC De Lisdodde	0,00
2019/2360000/ZORG/0953/02 - Niet med installaties, machines en uitrusting - bedrijfsmatig/Woon- en zorgcentra/WZC De Lisdodde	0,00
2019/2450000/ZORG/0953/02 - Meubilair bedrijfsmatig/Woon- en zorgcentra/WZC De Lisdodde	0,00
2019/6111000/ZORG/0953/02 - Gas/Woon- en zorgcentra/WZC De Lisdodde	0,00
2019/6121000/ZORG/0953/02 - Verzekering burg aansprakelijk/Woon- en zorgcentra/WZC De Lisdodde	-2.370,00
2019/6201010/ZORG/0953/02 - BL Vasten onderhoud/Woon- en zorgcentra/WZC De Lisdodde	-33.817,00
2019/6201011/ZORG/0953/02 - BL Vasten onderhoud vakantiegeld/Woon- en zorgcentra/WZC De Lisdodde	-2.393,00
2019/6201020/ZORG/0953/02 - BL Vasten administratie/Woon- en zorgcentra/WZC De Lisdodde	-145.413,00
2019/6201021/ZORG/0953/02 - BL Vasten administratie vakantiegeld/Woon- en zorgcentra/WZC De Lisdodde	-10.551,00
2019/6201030/ZORG/0953/02 - BL Vasten verpleg.&verzorgend/Woon- en zorgcentra/WZC De Lisdodde	-964.307,00
2019/6201031/ZORG/0953/02 - BL Vasten verpleg.&verzorgend vakantiegeld/Woon- en zorgcentra/WZC De Lisdodde	-67.239,00
2019/6201050/ZORG/0953/02 - BL Vasten paramedisch person./Woon- en zorgcentra/WZC De Lisdodde	-51.290,00
2019/6201051/ZORG/0953/02 - BL Vasten paramedisch person. vakantiegeld/Woon- en zorgcentra/WZC De Lisdodde	-3.752,00
2019/6202030/ZORG/0953/02 - BL Tijdelijken verpleg.&verzor/Woon- en zorgcentra/WZC De Lisdodde	-68.572,00
2019/6202031/ZORG/0953/02 - BL Tijdelijken verpleg.&verzor vakantiegeld/Woon- en zorgcentra/WZC De Lisdodde	-4.614,00
2019/6211010/ZORG/0953/02 - PL RSZ Vasten onderhoud/Woon- en zorgcentra/WZC De Lisdodde	-14.347,00
2019/6211020/ZORG/0953/02 - PL RSZ Vasten administratie/Woon- en zorgcentra/WZC De Lisdodde	-64.489,00
2019/6211030/ZORG/0953/02 - PL RSZ Vasten verpleg.&verzorg/Woon- en zorgcentra/WZC De Lisdodde	-423.909,00
2019/6211050/ZORG/0953/02 - PL RSZ Vasten paramedisch per./Woon- en zorgcentra/WZC De Lisdodde	-22.860,00
2019/6212030/ZORG/0953/02 - PL RSZ Tijd. verpleg.&verzorg./Woon- en zorgcentra/WZC De Lisdodde	-21.223,00
2019/6231000/ZORG/0953/02 - Verzekering arbeidsongevallen/Woon- en zorgcentra/WZC De Lisdodde	-6.541,00
2019/6232000/ZORG/0953/02 - Arbeidsgeneeskundige dienst/Woon- en zorgcentra/WZC De Lisdodde	-3.990,00
2019/6234000/ZORG/0953/02 - Sociaal abonnement en soortgelijke premies/Woon- en zorgcentra/WZC De Lisdodde	0,00
2019/6235000/ZORG/0953/02 - Gemeenschappelijke sociale dienst/Woon- en zorgcentra/WZC De Lisdodde	-1.766,00
2019/6236000/ZORG/0953/02 - Vakbondspremies/Woon- en zorgcentra/WZC De Lisdodde	-1.551,00

BUDGETTEN 2019

Rijlabels	Som van budget
2019/6237500/ZORG/0953/02 - maaltijdcheques/Woon- en zorgcentra/WZC De Lisodde	-30.059,00
2019/6238000/ZORG/0953/02 - kosten hospitalisatieverz./Woon- en zorgcentra/WZC De Lisodde	-3.175,00
2019/7452070/ZORG/0953/02 - maalt ch aandeel werkn V+T/Woon- en zorgcentra/WZC De Lisodde	5.455,00
WZC Hof Van Egmont	-3.182.915,00
2019/2210070/ZORG/0953/01 - Gebouwen in aanbouw gemeenschap/Woon- en zorgcentra/WZC Hof Van Egmont	0,00
2019/2291000/ZORG/0953/01 - Gebouwen - bedrijfsmatig/Woon- en zorgcentra/WZC Hof Van Egmont	0,00
2019/2291070/ZORG/0953/01 - Gebouwen - bedrijfsmatige materiële vaste activa/Woon- en zorgcentra/WZC Hof Van Egmont	0,00
2019/2350000/ZORG/0953/01 - Med installaties, machines en uitrusting - bedrijfsmatig/Woon- en zorgcentra/WZC Hof Van Egmont	0,00
2019/2360000/ZORG/0953/01 - Niet med installaties, machines en uitrusting - bedrijfsmatig/Woon- en zorgcentra/WZC Hof Van Egmont	0,00
2019/2450000/ZORG/0953/01 - Meubilair bedrijfsmatig/Woon- en zorgcentra/WZC Hof Van Egmont	0,00
2019/4952000/ZORG/0953/01 - Vorderingen wegens prefinanciering investeringssubsidies die binnen het jaar vervallen/Woon- en zorgcentra/WZC Hof Van Egmont	0,00
2019/6111000/ZORG/0953/01 - Gas/Woon- en zorgcentra/WZC Hof Van Egmont	0,00
2019/6121000/ZORG/0953/01 - Verzekering burg aansprakelijk/Woon- en zorgcentra/WZC Hof Van Egmont	-3.954,00
2019/6131040/ZORG/0953/01 - Dienstverplaatsingen/Woon- en zorgcentra/WZC Hof Van Egmont	0,00
2019/6169520/ZORG/0953/01 - Divers niet medisch materieel: duurzaam/Woon- en zorgcentra/WZC Hof Van Egmont	0,00
2019/6201020/ZORG/0953/01 - BL Vasten administratie/Woon- en zorgcentra/WZC Hof Van Egmont	-201.165,00
2019/6201021/ZORG/0953/01 - BL Vasten administratie vakantiegeld/Woon- en zorgcentra/WZC Hof Van Egmont	-14.688,00
2019/6201030/ZORG/0953/01 - BL Vasten verpleg.&verzorgend/Woon- en zorgcentra/WZC Hof Van Egmont	-1.590.903,00
2019/6201031/ZORG/0953/01 - BL Vasten verpleg.&verzorgend valantiegeld/Woon- en zorgcentra/WZC Hof Van Egmont	-110.675,00
2019/6201040/ZORG/0953/01 - BL Vasten maatschap.werkers/Woon- en zorgcentra/WZC Hof Van Egmont	-51.117,00
2019/6201041/ZORG/0953/01 - BL Vasten maatschap.werkers vakantiegeld/Woon- en zorgcentra/WZC Hof Van Egmont	-3.738,00
2019/6201050/ZORG/0953/01 - BL Vasten paramedisch person./Woon- en zorgcentra/WZC Hof Van Egmont	-126.797,00
2019/6201051/ZORG/0953/01 - BL Vasten paramedisch person. vakantiegeld/Woon- en zorgcentra/WZC Hof Van Egmont	-9.250,00
2019/6202020/ZORG/0953/01 - BL Tijdelijken administratie/Woon- en zorgcentra/WZC Hof Van Egmont	-13.097,00
2019/6202021/ZORG/0953/01 - BL Tijdelijken administratie vakantiegeld/Woon- en zorgcentra/WZC Hof Van Egmont	-954,00
2019/6202030/ZORG/0953/01 - BL Tijdelijken verpleg.&verzor/Woon- en zorgcentra/WZC Hof Van Egmont	-87.118,00
2019/6202031/ZORG/0953/01 - BL Tijdelijken verpleg.&verzor vakantiegeld/Woon- en zorgcentra/WZC Hof Van Egmont	-5.588,00
2019/6211020/ZORG/0953/01 - PL RSZ Vasten administratie/Woon- en zorgcentra/WZC Hof Van Egmont	-89.626,00
2019/6211030/ZORG/0953/01 - PL RSZ Vasten verpleg.&verzorg/Woon- en zorgcentra/WZC Hof Van Egmont	-698.181,00

BUDGETTEN 2019

Rijlabels	Som van budget
2019/6211040/ZORG/0953/01 - PL RSZ Vasten maatschap.werk./Woon- en zorgcentra/WZC Hof Van Egmont	-22.781,00
2019/6211050/ZORG/0953/01 - PL RSZ Vasten paramedisch per./Woon- en zorgcentra/WZC Hof Van Egmont	-56.367,00
2019/6212020/ZORG/0953/01 - PL RSZ Tijd. administratie/Woon- en zorgcentra/WZC Hof Van Egmont	-4.054,00
2019/6212030/ZORG/0953/01 - PL RSZ Tijd. verpleg.&verzorg./Woon- en zorgcentra/WZC Hof Van Egmont	-25.950,00
2019/6231000/ZORG/0953/01 - Verzekering arbeidsongevallen/Woon- en zorgcentra/WZC Hof Van Egmont	-10.278,00
2019/6232000/ZORG/0953/01 - Arbeidsgeneeskundige dienst/Woon- en zorgcentra/WZC Hof Van Egmont	-6.840,00
2019/6234000/ZORG/0953/01 - Sociaal abonnement en soortgelijke premies/Woon- en zorgcentra/WZC Hof Van Egmont	0,00
2019/6235000/ZORG/0953/01 - Gemeenschappelijke sociale dienst/Woon- en zorgcentra/WZC Hof Van Egmont	-2.850,00
2019/6236000/ZORG/0953/01 - Vakbondspremies/Woon- en zorgcentra/WZC Hof Van Egmont	-2.397,00
2019/6237500/ZORG/0953/01 - maaltijdcheques/Woon- en zorgcentra/WZC Hof Van Egmont	-48.219,00
2019/6238000/ZORG/0953/01 - kosten hospitalisatieverz./Woon- en zorgcentra/WZC Hof Van Egmont	-5.080,00
2019/7452070/ZORG/0953/01 - maalt ch aandeel werkn V+T/Woon- en zorgcentra/WZC Hof Van Egmont	8.752,00
Eindtotaal	-2.455.099,22