



GEMEENTERAAD

STAD MECHELEN

SCHRIFTELIJKE VRAAG BUITEN DE GEMEENTERAADSZITTING

Indiener : Marc HENDRICKX (N-VA)

Datum: 16/09/2019

Onderwerp vraag: Mobiliteitsproblematiek aan Begijnenweide

Toelichtende nota

Sinds eind augustus is de fietsstraat Frans Halsvest uitgebreid met Keldermansvest, die dan zo verder loopt langs Begijnenweide naar het kruispunt Guido Gezellestraat/Oscar Van Kesbeeckstraat).

In augustus zijn er werken uitgevoerd aan het voetpad aan de Oscar Van Kesbeeckstraat (zie onderstaande foto)



De fietsstraat begint na de parkeerplaatsen (zie onderstaande foto's)

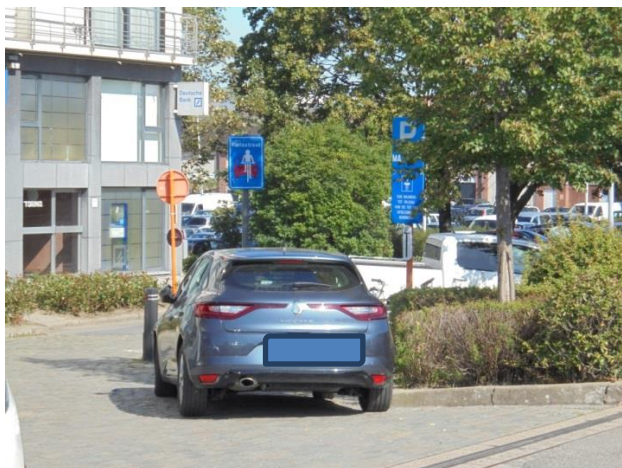

Vraag:

Kan de doorgang naar het kruispunt op een veiligere – en ruimtelijk bekeken comfortabelere manier voorzien worden voor (o.a.) fietsers (ook veel zgn “bakfietsen” passeren daar)? Volgen nog aanpassingen ?

Kan de fietsstraat niet beter gestart worden bij het verlaten van het fietspad ?

MARC HENDRICKX

Formulier als bijlage mailen naar gemeenteraad@mechelen.be