

**GEMEENTERAAD**

**STAD MECHELEN**

**SCHRIFTELIJK ANTWOORD OP MONDELINGE VRAAG 1**

**Gemeenteraad van 30 september 2019**

Indiener : T. Van den Brande

**Onderwerp vraag: Groene gevelschermen**

Coördinator: Directie Integraal Stedelijk Beleid (Bouwdienst en Natuur- en Groenontwikkeling)

Bevoegd collegelid: Schepen G. Geypen

**Antwoord college**

- Het voorzien van groene gevels en gevelschermen is momenteel vergunbaar binnen de huidige stedenbouwkundige verordening. Mochten er knelpunten zijn waarvan de administratie niet op de hoogte is, dan vernemen we dit graag en nemen we dit uiteraard mee in het voorbereidingsproces van de herziening van de verordening, of waar mogelijk eerder in de toepassing van de huidige regels.
- Vb van recent vergund, nog niet uitgevoerd project: hoekpand locomotief/smisstraat:

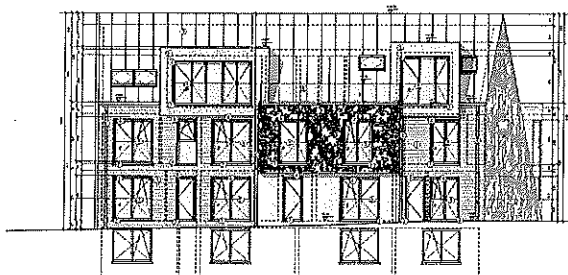



- Uitgevoerd project Merodestraat:
- Eenvoudiger oplossingen worden door de stad zelf toegepast bv op Douaneplein: raster waartegen verschillende klimplanten kunnen klimmen: ruw en wild qua concept, tegen gebouwen Transit M  
(Er komt nog een deel 2 eind 2019/begin 2020 om verder te vergroenen)
- Dus dergelijke projecten zijn zeker mogelijk. Echter, Mechelen is een historische stad: niet elke gevel komt in aanmerking. Voor monumenten en panden op de inventaris zal geval per geval afgewogen moeten worden of en welke ingrepen mogelijk zijn.
- In de verordening zullen klimaatvriendelijke bouwoplossingen zeker mee bestudeerd worden. Bv verplichting invoeren omtrent groendaken.

Mechelen, 1 oktober 2019

Opdracht burgemeester  
van 2.01.2019, in toepassing  
van artikel 280 decreet lokaal bestuur

Erik Laga  
Algemeen directeur

G. Geypen  
schepen